



UNIVERSITÀ  
DEGLI STUDI  
FIRENZE

# Scuola di Economia e Management

pocket guide





UNIVERSITÀ  
DEGLI STUDI  
FIRENZE

# Scuola di Economia e Management

pocket guide



UNIVERSITÀ  
DEGLI STUDI  
FIRENZE

**Scuola di  
Economia e  
Management**

*coordinamento*

Comunicazione e Public Engagement  
Area Servizi alla Didattica

*progetto grafico*



**didacommunicationlab**

Dipartimento di Architettura

© maggio 2021

# indice



<b>Perché scegliere la Scuola di Economia e Management</b>	6
<b>Il saluto del Presidente</b>	10
<b>Sedi e Uffici</b>	14
<b>I nostri percorsi di studio</b>	20
Lauree triennali	
Lauree magistrali	
<b>Chiudere il cerchio</b>	70
Master e dottorati	
<b>Tirocinio</b>	72
cos'è il tirocinio e perché è importante	
<b>Mobilità internazionale</b>	74
le opportunità di un'esperienza all'estero	
<b>Studenti al centro</b>	80
Orientamento: i punti di riferimento nella Scuola di Economia e Management	
Ingresso-Itinere-Placement	
Accoglienza degli studenti diversamente abili	
Segreteria Studenti	
<b>Di più sulla Scuola di Economia e Management</b>	86
Ulteriori opportunità: Associazione Villa Favard - Polo Penitenziario - Centro linguistico di Ateneo (CLA)	
La Biblioteca delle Scienze Sociali	
Mappa edifici polo di Novoli	
<b>Hanno studiato da noi</b>	90
<b>Calendario didattico</b>	92

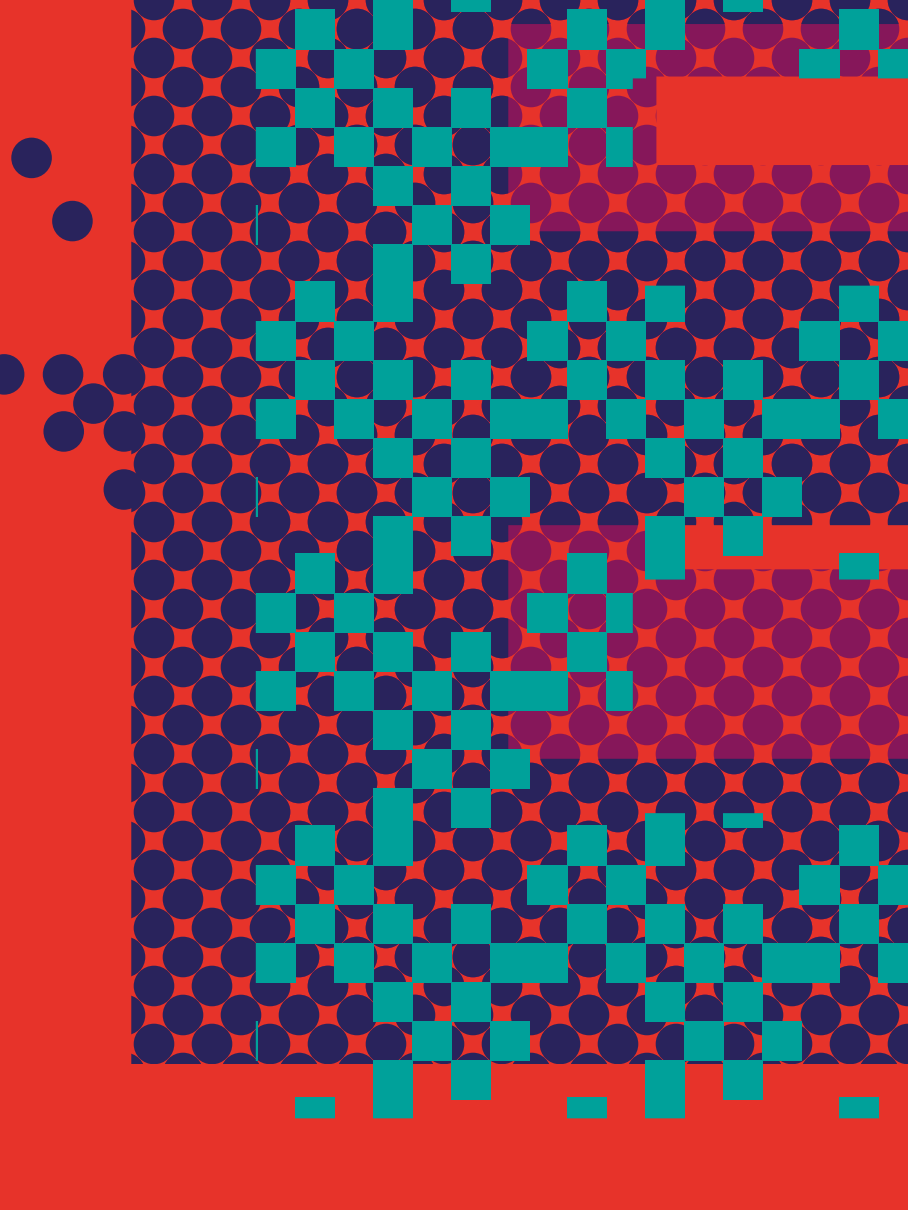

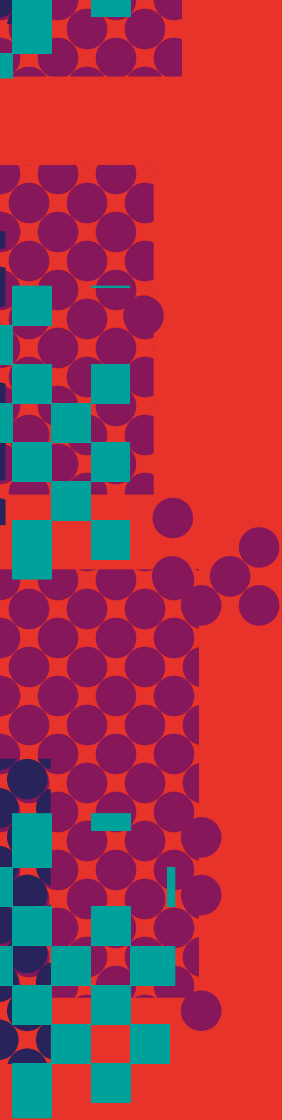

Questa guida propone un primo agile strumento informativo sulle Lauree Triennali e le Lauree Magistrali di ambito economico-statistico, volto in particolare ad aiutare una scelta consapevole del corso di studi universitario a cui iscriversi. Maggior informazioni si trovano nel sito internet dell'Ateneo Fiorentino ([www.unifi.it](http://www.unifi.it)), nel sito della Scuola di Economia e Management ([www.economia.unifi.it](http://www.economia.unifi.it)) e in quelli dei singoli corsi di studi coordinati dalla Scuola (i link si trovano facilmente nel sito della Scuola). Dopo ancora qualche nota generale viene presentata l'offerta formativa della Scuola, cioè l'elenco dei corsi di studio e i loro contenuti distintivi, gli uffici di riferimento e i servizi di supporto all'esperienza formativa.

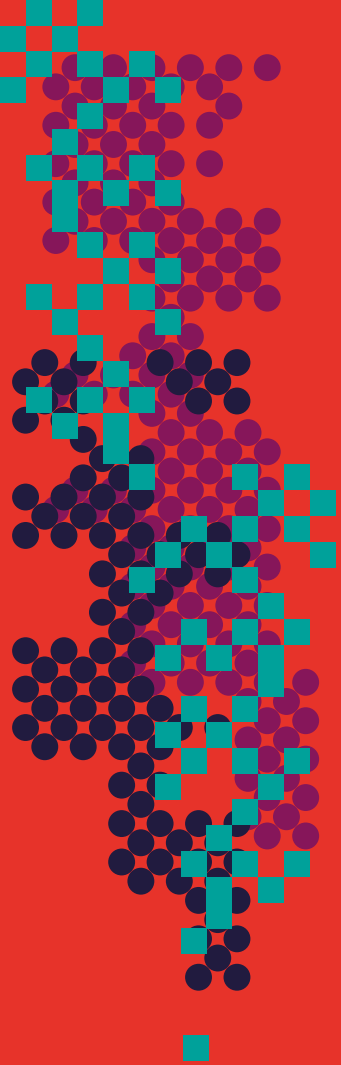

**Perché  
scegliere  
la Scuola di  
Economia e  
Management**



La Scuola di Economia e Management è una delle dieci strutture che, all'interno dell'Università di Firenze, hanno il compito di coordinare lo svolgimento dei corsi di Laurea triennale e di Laurea Magistrale e, nel caso specifico, di quelli di indirizzo economico, manageriale e statistico.

La comprensione e il governo dei sistemi economici e imprenditoriali entro il mondo contemporaneo richiedono anche competenze di tipo economico, manageriale e statistico di livello elevato. È questa la principale ragione per cui la formazione universitaria centrata sullo sviluppo di basi solide per tali competenze assicura alte possibilità di occupazione e l'accesso potenziale a un grande numero di percorsi professionali particolarmente stimolanti. In questo ambito, i corsi di studio della Scuola di Economia e Management di Firenze presentano opportunità interessanti per molte ragioni.

- Qualità della didattica, frutto della particolare attenzione data alla progettazione dei corsi di studio e al loro collegamento con attività di ricerca svolte presso i Dipartimenti universitari afferenti alla Scuola e con formazione specializzata nei Dottorati e nei Master collegati;
- Qualità delle strutture in cui vengono svolte attività didattiche e prestati servizi di supporto;
- Qualità della dimensione internazionale, con tre Lauree Magistrali in lingua inglese, l'offerta di insegnamenti in lingua straniera negli altri Corsi di Studio, accordi per lauree congiunte, una rete estesa di collaborazioni con Università straniere e scambi Erasmus;
- Accesso e collocamento nel mondo del lavoro (Job Placement), con un dato stabilmente superiore al 90% dei laureati (magistrali) occupati dopo 5 anni dalla laurea, più alto della media delle Università del Centro Nord Italia.

Conta certamente anche la collocazione geografica della Scuola, la città di Firenze, con un'estensione presso la città di Prato.

Firenze non è soltanto una città ricca di patrimonio e di attività artistiche e culturali, ma anche il centro di un'area metropolitana di particolare rilievo dal punto di vista economico e industriale, al 3°/4° posto in Italia per contributo alla produzione del PIL. Globalmente essa presenta parametri in linea con le aree più sviluppate dell'Unione Europea. Nel contesto metropolitano operano più di 200.000 imprese, con eccellenze in molti campi quali la moda, la farmaceutica e il biomedicale, la meccanica, l'informatica e l'optoelettronica, il viti-vinicolo e in generale l'agro-alimentare, le industrie culturali e il turismo.

La sede principale della Scuola è il Campus delle Scienze Sociali di Novoli-San Donato, un complesso moderno e dotato di strutture all'altezza dei migliori standard internazionali, situato a ridosso del centro storico di Firenze e della stazione ferroviaria di Santa Maria Novella, che possono essere raggiunti in pochi minuti con i mezzi pubblici, fra cui la nuova tramvia, o in bicicletta utilizzando il sistema delle piste ciclabili. Il campus è inoltre situato a pochi minuti di cammino dalla stazione ferroviaria di Firenze-Rifredi e a poche fermate di tram dall'aeroporto di Firenze Peretola. Complessivamente il Campus di Novoli ospita annualmente oltre diecimila studenti, di cui più della metà sono quelli iscritti ai corsi di studio della Scuola di Economia e Management. Altre sedi sono il Polo universitario a Morgagni-Careggi per le lauree triennali e magistrali nelle discipline statistiche, e il Polo universitario Città di Prato per un curriculum di economia e management. Anche questi Poli sono serviti dal trasporto pubblico ad alta frequenza con collegamenti rapidi a Santa Maria Novella.

Grazie alla numerosità delle aule, delle postazioni di studio, delle aule informatiche, e dell'ampio ricorso ai più moderni strumenti informatici, gli studenti possono frequentare le lezioni e svolgere le proprie attività di studio in modo agevole e ben organizzato nelle varie sedi. Nel Campus di Novoli è presente anche una grande e moderna biblioteca delle Scienze sociali, e una mensa universitaria gestita dall'azienda regionale toscana per il diritto allo studio universitario ([www.dsu.toscana.it](http://www.dsu.toscana.it)).

Gli studenti della Scuola di Economia e Management hanno quindi l'opportunità di svolgere il loro percorso formativo e di laurearsi frequentando ogni giorno strutture realizzate per vivere al meglio l'esperienza universitaria, seguiti da docenti e ricercatori particolarmente qualificati, e contemporaneamente vivere in un contesto ricco di stimoli e di possibilità.

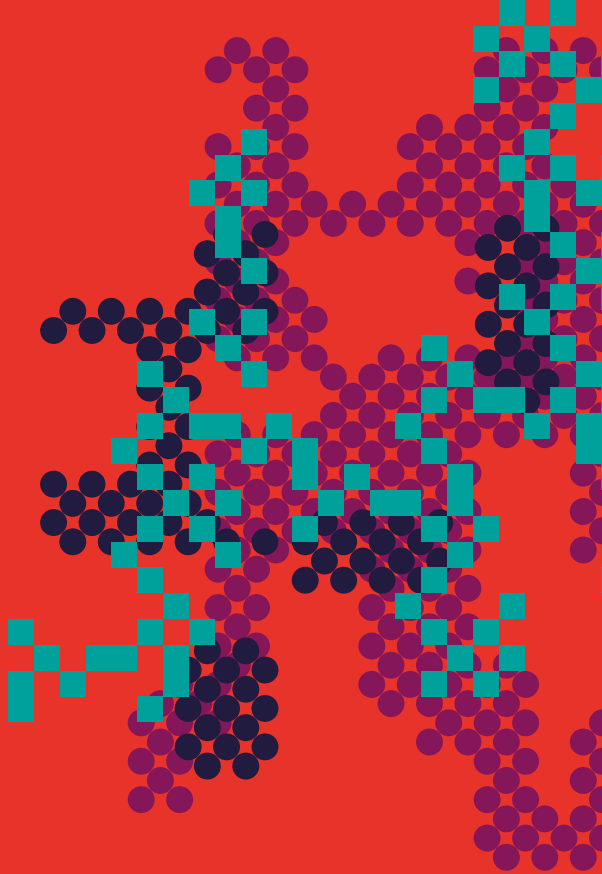

# Il saluto del Presidente



## Marco Bellandi

Presidente Scuola di  
Economia e Management

Dipartimento di Scienze  
per l'Economia e l'Impresa

La Scuola di Economia e Management, nata nel 2013, ha raccolto l'eredità della precedente Facoltà di Economia, e attualmente coordina quattro Corsi di Laurea triennale e sette di Laurea Magistrale, avendo come Dipartimenti di riferimento quelli di Scienze per l'Economia e l'Impresa (DISEI) e di Statistica, Informatica, Applicazioni, "Giuseppe Parenti" (DISIA), oltre a quelli di Scienze Giuridiche (DSG) e di Scienze Politiche e Sociali (DSPS).

L'eredità principale della Facoltà sta nel riferimento a un insieme di discipline volte allo sviluppo delle conoscenze e delle competenze sui sistemi economici e imprenditoriali contemporanei, in una prospettiva consapevole dei contesti storici e geografici e dell'interdipendenza dei fenomeni economici. Si tratta delle discipline dell'economia generale e delle economie applicate, della gestione e della contabilità delle organizzazioni pubbliche e private, della statistica e della matematica per l'economia, e del diritto per la formazione economica. I Corsi di Studio della Scuola presentano composizioni differenti di tali discipline, in corrispondenza di specifici obiettivi formativi, ma concorrono nella formazione di competenze trasversali quali l'attitudine all'apprendimento continuo e al lavoro di squadra.

Certamente è diventato sempre più rilevante anche un altro elemento della tradizione della Facoltà, cioè il senso di responsabilità nei

confronti delle sfide poste dalla riproduzione dei nostri ambienti di vita e di lavoro – come si dice oggi la sostenibilità economica, sociale e ambientale –.

La Scuola, il personale docente e ricercatore, il personale amministrativo, sono impegnati a mantenere un alto livello dei nostri percorsi formativi e l'orientamento culturale verso una visione appunto consapevole e responsabile dell'impegno e degli impieghi entro i sistemi economici e imprenditoriali. Questo impegno si pone nel contesto del sistema universitario italiano caratterizzato da risorse spesso troppo limitate e procedure spesso troppo complesse; ed entro contesti esterni – locale, nazionale, internazionale – che portano le sfide già richiamate. Sottolineo in particolare l'impegno straordinario che la Scuola, insieme a tutta l'Università di Firenze, ha mostrato nel predisporre e garantire un'organizzazione didattica adeguata all'evolversi dell'emergenza sanitaria con didattica a distanza e mista.

In questa prospettiva, facciamo dunque perno come sempre sulla nostra tradizione, che attinge a ricerca di alto livello ed evolve con soluzioni e programmi formativi innovativi.

Certo contiamo anche sul coinvolgimento sempre più ampio e convinto del nostro territorio e dei nostri studenti e laureati, come soggetti attivi di percorsi di progresso personale e collettivo.



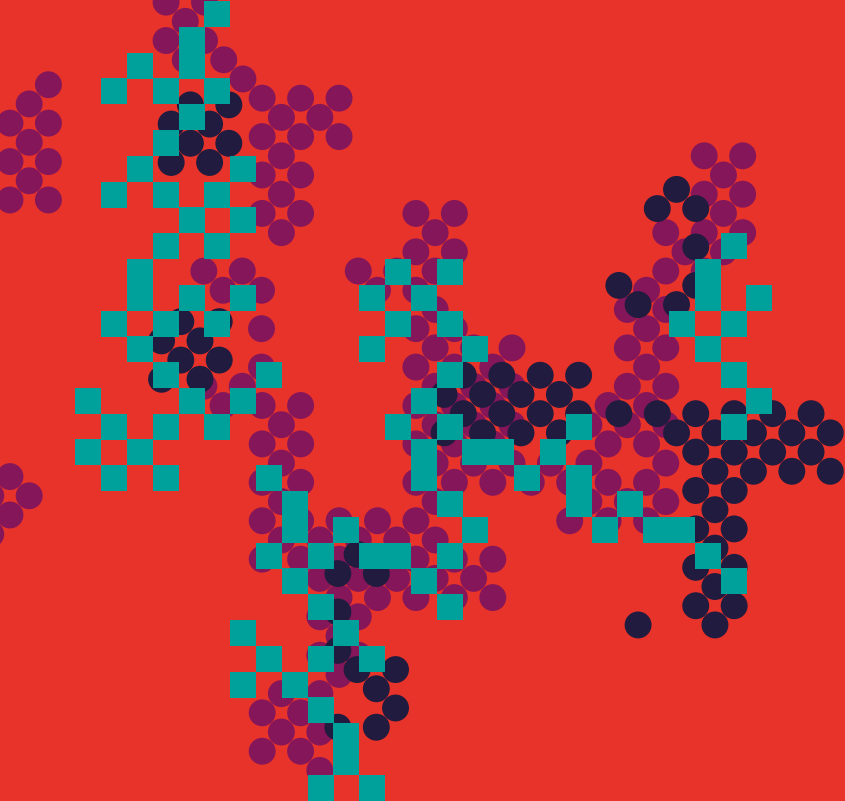

# Sedi e Uffici

[www.economia.unifi.it](http://www.economia.unifi.it)  
via delle Pandette, 32 - 50127 Firenze



**Presidente** Il Presidente della Scuola è il prof. Marco Bellandi  
Il Vicepresidente della Scuola è la prof.ssa Emanuela Dreassi

**Aree di delega  
e delegati**

*Supporto studenti con disabilità o DSA*

Dott.ssa Laura Magi

*Orientamento in ingresso e in itinere*

Prof.ssa Silvia Ranfagni e dott. Leonardo Bargigli

*Orario e aule lezione*

Prof.ssa Daria Sarti

*job placement, orientamento in uscita e tirocini*

Prof. Vincenzo Cavaliere

*Relazioni internazionali*

Prof.ssa Monica Faraoni | Prof. Francesco Guidi Bruscoli

*Processi della qualità e analisi dei dati*

Dott.ssa Lucia Varra | Prof.ssa Emanuela Dreassi

*Comunicazione e innovazione*

Dott.ssa Maria Cristina Arcuri | Prof. Lapo Filistrucchi

*Polo penitenziario*

Prof. Giovanni Belletti

*Rapporti con il CLA*

Prof.ssa Lisa Grazzini

**Ufficio di  
Presidenza**

**Polo di Novoli**

via delle Pandette 32, Firenze

Edificio D1, 1° piano scuola@economia.unifi.it

*responsabile*

Alessandro Salvadori

alessandro.salvadori@unifi.it | +39 0552759016

Manuela Tasselli

manuela.tasselli@unifi.it | +39 055 2759012

Maria Guerri

maria.guerri@unifi.it | +39 055 2759011

orario di apertura lunedì 11 | 12.30  
martedì 15 | 16.30  
venerdì 9 | 10.30

### **Segreteria didattica dei corsi di studio**

Edificio D1 | stanza 1.04  
Anna Maria Agostino  
seciesa@economia.unifi.it | +39 055 2759021  
Andrea Benincasa  
clea@unifi.it | +39 055 2759020  
Francesca Dardi  
segreteria.estfirenze@economia.unifi.it  
clec@unifi.it | +39 055 2759022  
Anna Maria Gaggioli  
annamaria.gaggioli@unifi.it | +39 055 2759027  
Barbara Brunelli  
english.msc@economia.unifi.it | +39 055 2759023

orario di apertura lunedì 11 | 12.30  
martedì 15 | 16.30  
venerdì 9 | 10.30

### **Tirocini**

Edificio D1 | primo piano  
tirocini@economia.unifi.it

orario di apertura lunedì 11 | 12.30  
martedì 15 | 16.30  
venerdì 9 | 10.30

*Tirocini curriculari primo livello*  
Andrea Benincasa  
+39 055 2759020

*Tirocini curriculari secondo livello*  
Anna Maria Agostino  
+39 055 2759021

*Tirocini post- laurea*  
tirocini.noncurriculari@adm.unifi.it

## Mobilità internazionale

Edificio D1 | primo piano, stanza 1.05  
piazza Ugo di Toscana, 5 - 50127 Firenze

*Outgoing students*

Monica Pirioni

relint@economia.unifi.it | +39 055 2759030

*Incoming students*

Barbara Sabatini

incoming@economia.unifi.it | +39 055 2759031

orario di apertura lunedì, mercoledì, giovedì 10 | 12.30

## Lauree

Edificio D1 | stanza 1.04

Anna Maria Gaggioli

economia.tesi.online@unifi.it | +39 055 2759027

**ATTENZIONE** Gli orari suddetti potranno subire modifiche che verranno indicate sul sito web nelle news.

## Segreteria Studenti

Sportello Unico per i corsi di laurea delle tre Scuole  
(Economia e Management, Giurisprudenza, Scienze Politiche)  
via Giovanni Miele, 3 - 50127 Firenze

email segreteriestudenti.novoli@unifi.it | presidionovoli@pec.unifi.it

tel +39 055 2759170

contact center +39 055 2757650

## International Desk

Via della Pergola, n. 60, 50121 Firenze

tel +39 055 2756962 | 6963 | 6964 | 6965

email internationaldesk@unifi.it

pec didattica@pec.unifi.it

Per gli orari della Segreteria Studenti e dell'International Desk, consultare la pagina [www.unifi.it/cmpro-v-p-567.html#segreterie](http://www.unifi.it/cmpro-v-p-567.html#segreterie)

# piano della formazione

3° ciclo  
specializzazioni

primo anno			
secondo anno			Master
terzo anno		Dottorato di ricerca	

2° ciclo  
laurea  
magistrale

quarto anno			
quinto anno	LM-82 Statistica e Data Science	LM-49 Design of Sustainable Tourism Systems	LM-56 Economics and Development

1° ciclo  
laurea  
triennale

primo anno			
secondo anno			
terzo anno	L-41 Statistica		L-37 Sviluppo sostenibile, cooperazione e gestione dei conflitti



UNIVERSITÀ  
DEGLI STUDI  
FIRENZE

**Scuola di  
Economia e  
Management**

**Corsi di  
perfezionamento**

**Corsi di  
aggiornamento**

LM-56  
**Scienze  
dell'Economia**

LM-16  
**Finance  
and Risk  
Management**

LM-77  
**Government e  
Direzione  
d'Impresa**

LM-77  
**Accounting  
e Libera  
Professione**

L-33  
**Economia  
e Commercio**

L-18  
**Economia  
Aziendale**

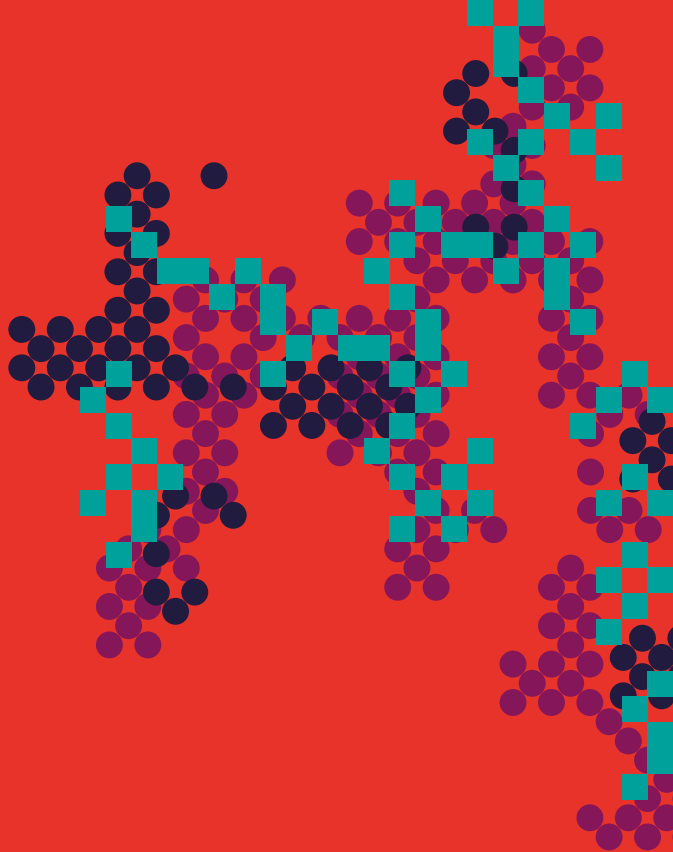

**I nostri  
percorsi di studio**

# Lauree Triennali

## L-18 Economia Aziendale

[www.ea.unifi.it](http://www.ea.unifi.it)

Il Corso in Economia Aziendale si propone di formare la nuova generazione di imprenditori, manager, consulenti e liberi professionisti, attraverso lo sviluppo di capacità e competenze che consentano di affrontare in modo appropriato le principali problematiche della gestione delle aziende private e pubbliche. Particolare attenzione sarà dedicata alle discipline aziendali relative alla direzione, alla gestione delle imprese e delle organizzazioni che operano nei diversi settori di attività economica e finanziaria e nelle attività no profit.

Per laurearsi è necessario conseguire 180 crediti formativi universitari (Cfu) distribuiti nei 3 anni di corso.

Chi studia Economia Aziendale a Firenze vuole:

- conseguire una robusta base culturale nelle discipline aziendali, economiche, giuridiche e matematico-statistiche;
- acquisire conoscenze utili al proprio futuro professionale nell'ambito delle attività imprenditoriali e delle funzioni manageriali;
- comprendere processi decisionali e modelli di comportamento che caratterizzano i principali attori del contesto economico;
- maturare competenze ed esperienze, attraverso la discussione di casi aziendali, incontri con aziende, laboratori e tirocini;
- accedere ai successivi livelli di studio universitario con una solida preparazione di base.

Proseguimento  
degli studi: la laurea  
magistrale

Il Corso di Laurea in Economia Aziendale trova la sua naturale prosecuzione nei corsi di Laurea Magistrale dell'area aziendale che, nel caso dell'Università di Firenze, sono due: Governo e Direzione d'Impresa e Accounting e Libera Professione.

Economia Aziendale è il corso che offre la migliore preparazione per l'accesso ai corsi sopra indicati, per quanto consenta di proseguire gli studi anche nei Corsi di Laurea Magistrale di altri ambiti disciplinari, soprattutto nell'area delle Scienze sociali.

Un'ulteriore opzione per proseguire gli studi è rappresentata dai numerosi Master di I livello offerti dall'Università di Firenze e dalle altre Università italiane e internazionali.

### Obiettivi occupazionali

Il mercato del lavoro offre ampie possibilità di occupazione per un laureato in Economia Aziendale, e perciò è sostanzialmente impossibile tracciare un elenco esaustivo dei possibili ambiti occupazionali.

Il profilo professionale di un laureato del Corso di Laurea in Economia aziendale è tipicamente quello del tecnico o esperto nei diversi aspetti della gestione. Il suo naturale ambito di attività professionale è rappresentato dalle organizzazioni produttrici di beni e servizi, di natura privata e pubblica, in qualità di imprenditore, di amministratore, o di impiegato in un'ampia gamma di ruoli manageriali. Il laureato in Economia Aziendale potrà trovare occasioni di impiego nel supporto alla direzione aziendale e nell'analisi e formulazione della strategia aziendale, nell'area commerciale e nelle attività di marketing, nell'area amministrativa e nel controllo di gestione, nell'area organizzativa e nella gestione delle risorse umane, nell'analisi economico-finanziaria e nell'approvvigionamento e gestione delle risorse finanziarie.

Ulteriori opportunità professionali sono offerte dalla consulenza direzionale e dalla libera professione di esperto contabile.

Il CdS permette di accedere alle prove di abilitazione per essere iscritto all'Albo di esperto contabile e all'Albo junior di consulente del lavoro.



## primo anno

	cfu
Economia aziendale	9
Istituzioni di diritto pubblico	9
Matematica per le applicazioni economiche I	9
Economia e gestione delle imprese	9
Microeconomia	9
Statistica	9
Lingua inglese - test (B2 Reading idoneità)	3
Competenze informatiche	2
Editing e ricerca bibliografica e documentale	1

## secondo anno

	cfu
Istituzioni di diritto privato	9
Contabilità	6
Macroeconomia	9
Matematica finanziaria	6
Organizzazione aziendale	9
Banca e sistema finanziario	9
Marketing (Principi e Strumenti)	6

## terzo anno

### Percorso Management

Il curriculum è orientato ad approfondire la conoscenza delle discipline aziendali relativamente alle principali responsabilità manageriali (strategia, marketing, finanza, gestione delle risorse umane, controllo di gestione).

Questo curriculum è suggerito a coloro che si propongono di proseguire gli studi nelle Lauree magistrali di ambito economico-aziendale ed a coloro che sono interessati a svolgere, in futuro la professione di Esperto contabile e di Dottore commercialista

	cfu
Bilancio d'esercizio	9
Diritto commerciale	12
Finanza aziendale	9
Strategia d'impresa	9
Statistica per le applicazioni aziendali	6
<i>Insegnamento opzionale da scegliere tra</i> - Economia dell'impresa agroalimentare - Topics in Corporate Finance & Risk Management - Topics in Management and Marketing	6
Attività formative a libera scelta dello studente	12
Prova finale	3

Insegnamenti suggeriti per le attività formative a scelta	cfu
Innovation in Banking and Financial Markets	6
Topics in Human Resources	6
Diritto Tributario	9
Lingua inglese - test (B2 Listening idoneità)	3
Introduzione all'econometria	6
Laboratorio di lingua inglese - B2	6

<b>Totale crediti</b>	<b>180</b>
-----------------------	------------

## terzo anno

### Percorso Marketing, Internazionalizzazione e Qualità

Il curriculum di carattere prevalentemente professionalizzante prevede al terzo anno come obbligatori il tirocinio o attività di laboratorio.

Le lezioni e i laboratori del curriculum si terranno, tutti o in parte, presso la sede distaccata di Prato.

	cfu
Bilancio d'Esercizio	9
Diritto Commerciale	12
Marketing internazionale	9
Metodi statistici per il controllo di qualità	6
<i>Un insegnamento a scelta tra</i> - Qualità, affidabilità e certificazione - Merceologia e qualità delle risorse	9
Tirocinio, laboratorio, lingua straniera*	6
Insegnamenti a libera scelta dello studente	12
Prova finale	3

*scelta tra	cfu
Laboratorio di Web marketing e comunicazione	6
Laboratorio di Storia della pubblicità	6
Laboratorio di economia distrettuale	6
Laboratorio di competenze trasversali	3-2 1

<b>Totale crediti</b>	<b>180</b>
-----------------------	------------

Il corso di laurea in Economia e commercio ha l'obiettivo di formare figure professionali capaci di operare in qualsiasi ente, azienda o altro tipo di attore del sistema economico, avendo acquisito le necessarie conoscenze e competenze in scienze economiche e commerciali. La visione culturale sottostante è quella di fornire ai suoi laureati solide competenze di base multidisciplinari prevedendo insegnamenti che spaziano dall'area economica a quella aziendale e a quelle giuridica e matematico-statistica, al fine di sviluppare una autonoma capacità di comprensione e analisi di come funzionano i mercati e di quali siano gli obiettivi e gli incentivi di tutti gli attori che vi operano.

Nei primi tre semestri il Corso ha un tronco comune di attività didattiche mentre a partire dal quarto semestre sono previsti insegnamenti differenziati fra 4 diversi percorsi:

- **Economia e diritto** consente la formazione di specialisti junior con competenze in scienze economiche, commerciali e giuridiche che possono svolgere funzioni di analisi sia dei mercati in cui le imprese operano sia di alcuni processi interni alle imprese stesse. Tali competenze possono essere impiegate opportunamente all'interno di profili professionali quali: ruoli impiegati in enti preposti alla regolazione economica dei mercati, in associazioni di settore, in sindacati e altri enti di rappresentanza delle imprese; consulente libero professionale al servizio di imprese o enti pubblici.
- **Economia ambiente e territorio** mira alla formazione di figure impiegate in enti preposti alla regolazione o la fornitura di servizi pubblici, all'integrazione fra sistemi produttivi, alla tutela dell'ambiente e del territorio, alle politiche di sviluppo locale.

- **Economia politica e mercati finanziari** consente la formazione come economista sia teorico che applicato con ampie competenze nello sviluppo di modelli e nella gestione dei dati. Possibili sbocchi di tale percorso sono: l'analista di mercato in centri studi pubblici o privati; il tecnico della gestione finanziaria in imprese e assicurazioni; il funzionario di banca o altro ente creditizio; l'agente di borsa e di cambio; il tecnico dell'intermediazione titoli e altre professioni assimilate.
- **Economics** ha contenuti in parte coincidenti con il precedente ma si differenzia per il maggior peso delle materie di area economica e per l'offerta di insegnamenti in lingua inglese in modo da preparare al meglio i propri laureati per vari profili occupazionali in mercati del lavoro sempre più globali

### Proseguimento degli studi

Il Corso di Laurea in Economia e Commercio permette la continuazione degli studi nell'ambito di molte lauree magistrali, in particolare in quelle di area economica. Tramite opportune scelte degli insegnamenti inseriti in Piano di Studio è possibile accedere a qualsiasi LM della Scuola di Economia e Management senza debiti formativi.

### Obiettivi occupazionali

Il Corso di Laurea in Economia e Commercio mira a formare profili professionali come l'analista di mercato in centri studi pubblici o privati o il consulente libero professionale al servizio di imprese o enti pubblici. Le competenze acquisite permetteranno anche di svolgere ruoli impiegatizi di vario tipo in:

- enti preposti alla regolazione economica dei mercati;
- enti che si occupano della regolazione o la fornitura di servizi pubblici;

- enti preposti all'integrazione fra sistemi produttivi, alla tutela dell'ambiente e del territorio;
- associazioni di settore, sindacati e altri enti di rappresentanza delle imprese;
- piccole medie e grandi imprese come pure imprese operanti nel settore del non profit;
- enti pubblici e associazioni del settore turistico;
- aziende di intermediazione turistica o del comparto congressuale alberghiero;
- assicurazioni, banche o altri enti creditizi e finanziari.

Coloro che avranno crediti in numero sufficiente in opportuni gruppi di settori potranno partecipare alle prove di ammissione per i percorsi di formazione all'insegnamento scolastico secondario.

Il CdS permette di accedere alle prove di abilitazione per essere iscritto all'Albo junior di consulente del lavoro e all'Albo di esperto contabile.

## percorso comune

Il Corso di Laurea in  
Economia e Commercio  
prevede un blocco  
di materie di tronco  
comune, in diverse aree.

cfu

<b>Area Economica</b>	
Microeconomia	9
Macroeconomia	9
Storia Economica	6
Scienza delle finanze	9
Economia internazionale	9
<b>Area Aziendale</b>	
Economia aziendale	9
Economia e gestione delle imprese	9
Contabilità	6
<b>Area Giuridica</b>	
Istituzioni di diritto pubblico	9
Istituzioni di diritto privato	9
Diritto commerciale	9
<b>Area Quantitativa</b>	
Matematica per le applicazioni economiche 1	9
Statistica	9
Matematica finanziaria	6

Sono inoltre comuni a tutti i percorsi il test di lingua inglese, alcune attività volte a potenziare le competenze informatiche, la scelta di un laboratorio di approfondimento in alcune competenze linguistiche o in altre competenze disciplinari, le attività a scelta autonoma, la prova finale.

### Percorso Economia e Diritto

	cfu
Geografia economica	6
Economia dell'impresa	6
Diritto del lavoro	6
Bilancio d'esercizio	9
<i>Un insegnamento a scelta tra</i> - Diritto tributario - Politica economica	9

### Percorso Economia, ambiente e territorio

	cfu
Geografia economica	6
Economia e sviluppo dei sistemi produttivi	6
Statistica economica	6
Economia dei sistemi agroalimentari	6
Politica economica	9



**Percorso  
Economia, politica e  
mercati finanziari**

	<b>cfu</b>
Introduzione all'econometria	6
<i>Un insegnamento a scelta tra</i> - Storia del pensiero economico - Economia finanziaria	6
Statistica economica	6
Banca e sistema finanziario	9
<i>Un insegnamento a scelta tra</i> - Finanza aziendale - Politica economica	9

**Percorso  
Economics**

	<b>cfu</b>
Introduzione all'econometria	6
Politica economica	9
Data science for economics	6
Business english	6
<i>Un insegnamento a scelta tra</i> - Italian economy and policy in the EU context - Topics in economics and applications	6

**L-37**  
**Sviluppo**  
**sostenibile,**  
**cooperazione**  
**e gestione dei**  
**conflitti**

[www.seci-gc.unifi.it](http://www.seci-gc.unifi.it)

Il Corso di laurea in Sviluppo sostenibile, cooperazione e gestione dei conflitti (SECI) ha lo scopo di formare professionisti che possono essere occupati nel settore dello sviluppo sostenibile, della cooperazione internazionale e territoriale, dell'inclusione sociale e della costruzione dei processi di pace, nell'ottica del raggiungimento degli obiettivi dello sviluppo sostenibile (SDGs) dell'Agenda 2030 dell'ONU.

**Obiettivi formativi**  
**specifici**

L'asse tematico su sviluppo economico fornisce gli strumenti essenziali per la comprensione della realtà del mondo contemporaneo, dei problemi relativi la crescita economica e lo sviluppo sostenibile, delle politiche di lotta alla povertà e alle malattie, e dei processi di democratizzazione e globalizzazione in atto. L'asse tematico su pace, mediazione e trasformazione dei conflitti si innesta nella ricca tradizione internazionale dei peace studies con un approccio interdisciplinare ai problemi della guerra, della pace e della gestione costruttiva dei conflitti, alle teorie e alle esperienze della nonviolenza. L'asse tematico su economia circolare e coesione sociale e territoriale insiste sul tema della transizione verso processi sostenibili mediante un approccio metodologico integrato e l'impiego di strumenti innovativi.

**Proseguimento**  
**degli studi**

Il Corso di Laurea offre una solida base di preparazione per coloro che desiderano continuare gli studi. In particolare, il SECI prepara per l'accesso ai corsi di Laurea Magistrale in Economics and Development (ED) – dove è presente il curriculum Economia dello sviluppo avanzata: Scienze dell'economia, curriculum Sistemi produttivi Territorio Sostenibilità; Relazioni Internazionali e Studi Europei (RISE) ; Politica, Istituzioni e Mercato (PIM); pianificazione e progettazione della città del territorio

(PPCT). I laureati possono completare la propria preparazione accedendo a Master e Lauree magistrali in Italia o all'estero.

### Obiettivi occupazionali

Il percorso di studi è strutturato in modo da fornire le conoscenze e le capacità necessarie sia a chi intende, dopo il triennio, iniziare una attività professionale nella cooperazione internazionale, governativa, non governativa e decentrata, sia a chi vuole operare in settori della Pubblica Amministrazione o in enti e imprese private che hanno rapporti con l'estero e con paesi in via di sviluppo oppure aspirano a posizioni di elevato livello nella Pubblica Amministrazione o nelle Organizzazioni internazionali.

I laureati potranno trovare impiego in enti pubblici, imprese, imprese sociali, cooperative, in organizzazioni non governative, fondazioni, nei media, in Italia e all'estero in agenzie internazionali o nella Pubblica Amministrazione.

### Piano di studi

I crediti formativi universitari (CFU) da acquisire per la laurea sono 180. Il corso si articola in tre curricula. Lo studente deve acquisire, nelle varie aree disciplinari, le conoscenze necessarie per chi si propone di lavorare nel campo dello sviluppo e della cooperazione internazionale. Queste, integrate dall'apprendimento di metodi qualitativi e quantitativi, di strumenti tecnici e da applicazioni pratiche, mediante laboratori e tirocini, gli forniranno le competenze richieste nelle aree di economia, sviluppo sostenibile, gestione dei conflitti e cooperazione internazionale. Il piano di studi prevede un blocco di materie comuni ai tre curricula al primo anno e parte del secondo e insegnamenti differenziati per ogni curriculum al secondo e terzo anno.

- primo anno** Primo anno insegnamenti comuni:
- Economia dello sviluppo sostenibile
  - Antropologia dello sviluppo
  - Storia delle relazioni internazionali
  - Sociologia generale
  - Geografia dello sviluppo, ambiente e territorio
  - Lab. di matematica per le applicazioni economiche e statistiche
  - Scienza politica
  - Economia politica

**secondo e terzo anno** Lo studente del SECI proseguirà il percorso di studi al secondo e al terzo anno scegliendo uno dei **tre curriculum**. Il percorso di studi prevede inoltre la possibilità di acquisire competenze linguistiche, di svolgere attività laboratoriali e tirocini, oltre alla prova finale.

Curriculum in  
Economia dello  
sviluppo

Fornisce competenze nel campo dell'economia dello sviluppo e delle relative politiche per il perseguimento di uno sviluppo sostenibile dal punto di vista economico, sociale e ambientale. Sono previste discipline di area economica (con particolare riguardo ai fattori e ai meccanismi dello sviluppo, all'analisi della povertà e della disuguaglianza, alle relazioni economiche internazionali, alle politiche di cooperazione e alla gestione dei progetti/programmi di sviluppo), di metodi per l'analisi quantitativa dei processi di sviluppo (con particolare riguardo alle fonti e ai metodi per lo studio dei fenomeni economici, demografici e sociali dei paesi in via di sviluppo), di area politico-istituzionale (con particolare attenzione all'assetto giuridico-istituzionale dei paesi in via di sviluppo, ai rapporti tra Stato e economia e alle modalità di interazione dei diversi soggetti economici in tali paesi).

### Curriculum in Economia circolare e coesione sociale

Al centro dell'offerta formativa ci sono lo sviluppo e la pianificazione territoriale in una logica di salvaguardia ambientale, di rafforzamento delle relazioni sociali a livello locale e di valorizzazione del capitale umano, di cooperazione sia in ambito nazionale che internazionale. Sono previste discipline di area economica (con particolare riguardo all'economia sociale e le politiche di coesione, agli strumenti per lo sviluppo economico locale, alle politiche di cooperazione e alla gestione dei progetti e programmi di sviluppo), di area giuridica (con particolare riferimento al diritto internazionale e dell'Unione Europea), di metodi e strumenti per la transizione verso l'economia circolare (con particolare riguardo alla qualità delle risorse e alla sostenibilità delle filiere produttive, alle politiche di innovazione, allo sviluppo umano sostenibile).

### Curriculum in Inclusione sociale, conflitti e pace

Offre in particolare conoscenze nell'ambito delle scienze sociali, antropologiche e pedagogiche, che offrono gli strumenti per comprendere le dinamiche sociali del presente e del prossimo futuro. Sono previste discipline per far conoscere la realtà umana contemporanea (Metodologia delle scienze sociali, statistica sociale) e le possibilità per la sua trasformazione in campo economico, sociale, politico e culturale (Teorie del conflitto e della mediazione, Educazione alla pace, Analisi delle operazioni di pace, Human Rights and armed conflicts, Ricerca etnografica e antropologia della violenza).

## L-41 Statistica

[www.statistica.unifi.it](http://www.statistica.unifi.it)

Il Corso di Laurea in Statistica è disegnato per fornire una preparazione che consente sia la prosecuzione degli studi sia l'inserimento immediato nel mondo del lavoro. I laureati in Statistica sono capaci di operare in vari settori di applicazione e di inserirsi nel mercato del lavoro come esperti qualificati, in grado di produrre e gestire flussi informativi e utilizzare sistemi informatici per raccogliere informazioni, elaborarle e ricavarne indicazioni strategiche, da distribuire con giusti livelli di dettaglio e con le modalità tecnologiche più opportune.

La frequenza non è obbligatoria. Tuttavia, molti degli insegnamenti prevedono ore in laboratorio e la frequenza è quindi consigliata. I corsi si tengono presso le aule del Centro Didattico Morgagni e presso i laboratori del Dipartimento di Statistica, Informatica, Applicazioni situate in Viale Morgagni. Le materie che dovrà studiare chi si iscrive a Statistica sono in gran parte a contenuto quantitativo e cioè basate sulla matematica e l'informatica. Questi strumenti servono all'applicazione di metodi e modelli statistici per la rappresentazione e la misura di fenomeni di tipo economico, sociale, demografico, medico, ambientale e altro.

### Proseguimento degli studi

La laurea in Statistica consente di accedere al Corso di Laurea Magistrale in Statistica e Data Science (LM-82) attivato presso la Scuola di Economia e Management dell'Università di Firenze.

### Obiettivi occupazionali

La laurea triennale in statistica (classe L-41) permette l'iscrizione all'albo degli Attuari Junior. Il corso di Laurea prevede la possibilità di ottenere una certificazione dalla SAS Institute quale operatore esperto del pacchetto SAS (utilizzato dai più grandi enti, istituti di credito e case farmaceutiche per l'analisi dei

dati). I possibili sbocchi del laureato in Statistica sono individuabili in quelle attività lavorative che richiedono competenze nella elaborazione, gestione, analisi e interpretazione dei dati relativi a fenomeni economici, aziendali, sociali, sanitari. Per la caratteristica di trasversalità della statistica, capita di svolgere attività stimolanti e creative. Le abilità acquisite nel corso di laurea (utilizzo di metodologie statistiche e di strumenti informatici) sono riconosciute come competenze strategiche in molte realtà lavorative. Il sito web CareerCast, specializzato nella ricerca di lavoro, stila annualmente una classifica delle migliori professioni: lo statistico occupa la prima e seconda posizione nel report 2019. Anche a livello italiano gli sbocchi occupazionali di un laureato con ottimi voti sono eccellenti.

Forse pochi sanno che...

- per la caratteristica di trasversalità della statistica, capita di lavorare in svariati campi applicativi (economico, medico, biologico, sociale, industriale, ecc.), e quindi di svolgere attività stimolanti e creative;
- le abilità acquisite nel Corso di Laurea (utilizzo di metodologie statistiche e di strumenti informatici) sono riconosciute come competenze strategiche in molte realtà lavorative;
- oggi più che mai i governi, le imprese, i cittadini hanno bisogno di informazioni statistiche attendibili.

## primo anno

	cfu
Algebra lineare	6
Calcolo	12
Statistica I	9
Gestione informatica dei dati	6
Laboratorio	6
Statistica II	9
Statistica computazionale	9
Economia e gestione delle imprese	9
Test lingua inglese B2	3

## secondo anno

	cfu
Analisi multivariata	6
Modelli statistici	9
Indagini campionarie	9
Statistica per l'economia e l'impresa	9
Programmazione	6
Sistemi informativi statistici	6
Statistica per la ricerca sperimentale	6
Controllo statistico delle qualità	6
Laboratorio II	3

## terzo anno

	cfu
Demografia	9
Statistica sociale	9
Statistica economica	9
<i>Un insegnamento a scelta tra</i> - Elementi di Biostatistica - Demografia sociale	6
Insegnamenti a libera scelta dello studente	12
Prova finale	6



# Lauree Magistrali

## LM-77 Accounting e Libera Professione

[www.accounting-professione.unifi.it](http://www.accounting-professione.unifi.it)

Il Corso di Laurea Magistrale (CdLM) in Accounting e Libera Professione (ALP) offre un'approfondita preparazione nell'ambito dell'Economia Aziendale e di altre aree disciplinari complementari, come quella giuridica, economica e matematico-statistica. La struttura del corso consente lo sviluppo di conoscenze e competenze specialistiche oggi indispensabili nelle aziende private, pubbliche e non-profit.

### Requisiti di accesso

Per iscriversi al Corso di Laurea Magistrale occorre:

- essere in possesso del titolo di laurea o di diploma universitario di durata triennale (o titolo di studio conseguito all'estero riconosciuto idoneo), avendo riportato la votazione di almeno 95/110;
- essere in possesso dei requisiti curriculari e di adeguata preparazione personale, specificati nel Regolamento Didattico del Corso di Laurea Magistrale e che saranno oggetto di accertamento e valutazione da parte del Comitato per la didattica del Corso.

Ai fini della verifica dei requisiti, prima di immatricolarsi al Corso di Laurea Magistrale lo studente è tenuto a presentare, alla struttura didattica competente per il corso prescelto, la domanda di valutazione e, in allegato, la relativa tabella di accesso a seconda del voto di laurea triennale. Il Corso di Studi risponderà con il rilascio del nulla-osta o con l'eventuale indicazione di un debito formativo e/o colloquio come indicato nel Regolamento Didattico del CdLM. In quest'ultimo caso lo studente potrà immatricolarsi al Corso di Laurea Magistrale solo dopo aver acquisito, attraverso l'iscrizione a Corsi singoli, i relativi crediti. Per ulteriori dettagli si consiglia di consultare il sito di riferimento del Corso di Laurea [www.accounting-professione.unifi.it](http://www.accounting-professione.unifi.it).

## Obiettivi occupazionali

Il Corso è finalizzato a formare figure professionali che, dotate di un'approfondita preparazione nell'ambito aziendale, giuridico, economico e statistico-matematico, siano capaci di inquadrare ed affrontare i principali problemi connessi all'amministrazione delle aziende di piccole, medie e grandi dimensioni, con il dovuto grado di autonomia e responsabilità; ed inserirsi nel mercato del lavoro come esperti qualificati con responsabilità manageriali, oppure in veste di consulenti d'impresa e liberi professionisti.

Il Corso offre la formazione necessaria sia per l'accesso alla professione di Dottore Commercialista, sia per lo svolgimento dell'attività di revisore legale dei conti. Obiettivo del Corso è formare laureati dotati del bagaglio di conoscenze teoriche ed esperienze pratiche richieste dalle imprese, in grado di analizzare le dinamiche aziendali, come pure di assicurare l'adempimento e cogliere le opportunità connesse alle disposizioni di legge, comunque in vista di una gestione aziendale che risponda a requisiti di efficacia, efficienza e sostenibilità. Il Corso di Laurea può anche orientare verso la ricerca scientifica gli studenti più meritevoli, nella prospettiva della formazione di terzo livello (dottorato).

## primo anno

	cfu
<i>5 insegnamenti a scelta tra</i> - Analisi di bilancio - International accounting - Controllo di gestione - Economia dei mercati finanziari - Operazioni straordinarie - Public management and accounting - Revisione aziendale - Valutazione d'azienda	45
Complementi di matematica finanziaria	6
Diritto tributario II	9

## secondo anno

	cfu
<i>Due insegnamenti a scelta tra</i> - International trade - Economia dell'organizzazione - Economics of innovation - Imprese e internazionalizzazione	12
<i>Un insegnamento a scelta tra</i> - Crisi e risanamento di impresa - Gestione delle risorse umane	9
Insegnamenti a libera scelta dello studente	9
<i>Un insegnamento a scelta tra</i> - Diritto della crisi e dell'insolvenza - Diritto civile dell'economia e dei contratti - Diritto civile e legislazione fiscale per l'impresa - Diritto della banca e del mercato finanziario	9
<i>Scelta tra</i> - Tirocinio - Laboratorio Accounting per l'economia responsabile - Laboratorio Analisi dell'informativa di bilancio - Laboratorio Management pubblico - Laboratorio Diritto civile dell'economia e dei contratti - Laboratorio Valutazione e pricing del debito corporate - Laboratorio Marketing strategico e comunicazione - Laboratorio Mediazione civile e commerciale	3
Prova finale*	18

\* Al momento di richiedere l'assegnazione della tesi lo studente deve aver conseguito 1 CFU relativo a "La Ricerca economica per la tesi di Laurea", corso per gli iscritti al secondo anno del Corso di Laurea Magistrale, organizzato dalla Biblioteca del Polo delle Scienze Sociali

**LM-49  
Design of  
Sustainable  
Tourism Systems**

[www.dsts.unifi.it](http://www.dsts.unifi.it)

The Master Program aims to provide a thorough understanding, at the university master level, of the contemporary techniques of organization and management of tourism activities.

The DSTS program deals with the sustainable management of natural, cultural and historical resources. The remarkable growth of tourism requires considerable planning activities by both the public and private sectors in order to maximise economic returns while reducing the potential negative impacts on the environment.

The graduates will acquire the basic competence in the fields of human and social sciences, a good command of information technology and of statistical techniques. These skills are indispensable for a real-world interpretation of tourism trends and of taste changes of the tourist population.

The Master Program also provides legislative, historical and geographical knowledge useful for valorizing the resources and the cultural heritage of a territory.

**Admission  
requirements**

In order to enroll, you must submit the application for assessment to the Student Academic Office, Polo di Novoli, Via delle Pandette, [english.msc@economia.unifi.it](mailto:english.msc@economia.unifi.it) using the application form for assessment: [www.dsts.unifi.it/vp-141-how-to-enrol.html](http://www.dsts.unifi.it/vp-141-how-to-enrol.html)

**Learning outcomes  
and career  
opportunities**

The two-year DSTS Master Program aims to provide a thorough understanding of the contemporary techniques of organization and management of tourism activities. The Master Program is characterized by an interdisciplinary approach.

Professional profiles offered by the DSTS Master Program:

1. a professional working within public administrations or organizations offering services to those who are responsible for the development of the territory, expert in the enhancement of the natural, historical-cultural and architectural resources of the territory;
2. a professional working both as a freelancer and within private or public organizations, who aims at the organization of local events or territorial promotion, expert for all the activities of planning, coordination and managing needed for the realization of an event;
3. a professional who works both as a freelancer and within public or private organizations, dealing with the construction of a multifaceted touristic offer, with expertise in the new instances of environmental and social sustainability.

The Master Degree could also give access to the PhD Programs.

## first year

	ECTs
<i>Choose one among</i> - English for tourism - French for tourism - Spanish for tourism - German for tourism	9
Economic history of tourism	9
Demography and Tourism	6
<i>Choose one among</i> - Destination management - Tourism and wine marketing - Organization design and people management in the tourism industry	9
Sustainable tourism for local system development	6
Travel and tourism contracts	9
Agri-food economics	6

## second year

	ECTs
<i>Choose one among</i> - Statistical information systems for tourism - Economic statistic for tourism - Social statistic for tourism	9
Tourism and law	6
<i>Choose two among</i> - Economics and management of agritourism - Financial markets and institutions - Food quality and culture for tourism - New technologies and environmental chemistry	12
<i>Choose one among</i> - Stage - Foreign language lab - Data analysis lab	3
Optional courses	18
Final Examination	18

## LM-56 Economics and Development

[www.development-lm.unifi.it](http://www.development-lm.unifi.it)

The MSc in Economics and Development provides two curricula: a curriculum in Development Economics and a curriculum in Economics. Each curriculum prepares students for different careers, and it is a worthy experience which provides students with a competitive advantage in any profession that requests a diversified spectrum of skills to analyse and possibly solve socio-economic problems within international organisations, companies or governments. Key competences acquired by graduates and which are highly valued by employers include solid economic knowledge, problem-solving skills, analytical thinking and economic intuition. A sound background in economics and quantitative methods is matched with a multidisciplinary approach (legal, business, finance, historic, etc...) to allow students to develop other useful skills for the job market.

### Admission requirements

Entry requirements from a BA degree course are:

- Economics 18 ECTS;
- Statistics 6 ECTS;
- Mathematics 6 ECTS;
- English language: B2 level of the Common European Framework.

Students who do not meet these academic requirements (in terms of credits) can enroll in the subjects in order to pass the exams and earn the required credits. Applicants with a BA (Laurea triennale) in Italy should have a final grade of at least 99/110 (for foreign students, the final grade will be evaluated accordingly). Students who do not fulfill this requirement but are motivated are welcome to apply but may be asked to sit an interview prior to final admission.

To apply, non-EU students will have to:

- Pre-enroll at the Italian embassy/consulate in their country in the period May-June, according to the timeline set by the Italian Ministry of University;
- follow the steps described by the Foreign students office: [internationaldesk@unifi.it](mailto:internationaldesk@unifi.it)

A reference letter from a university professor is strongly recommended.

### Job placement

The curriculum in **Development Economics** provides an ideal background for pursuing a PhD programme (in Development Economics and related topics) at leading universities around the world or for work as a professional development economist in national and international agencies, civil service appointments, Non-Governmental Organizations (NGOs) and private sector companies with interests in developing countries.

The curriculum in **Economics** provides an ideal background for pursuing a PhD programme (in Economics and related topics) at leading universities around the world or for work as a professional economist in a wide range of positions in private economic consultancy agencies, business, finance, national and international organisations and governments.



**Double degree** Students will have the opportunity to attend the Double Degree program organized between the MSc in Economics and Development (curriculum in Development Economics) at the University of Florence/Italy and the MSc in Development Economics at the University of Göttingen/Germany.

Florence university students will spend their 1st year in Florence and their 2nd year at the University of Göttingen, obtaining a double degree from both universities.

**Maybe you don't know** Students of the MSc can take advantage of an agreement with the Syracuse University in Florence for joint courses and activities and enjoy the life of an American Campus and its facilities in Florence!

## Curriculum in Economics

### first year

	ECTs
Game Theory and Microeconomics	9
Advanced Microeconomics	6
Advanced Macroeconomics	9
Statistical Inference	6
Mathematics for Economics	9
<i>Choose one among</i> - Firms' financing, bank management and sustainable finance - Corporate governance, bank management and sustainable finance - Corporate Governance, firms' financing and financial markets	12
<i>Choose one between</i> - Economic Law - International Law	6

## second year

Track in Behavioural  
Economics

	ECTs
Political economy	6
Microeconometrics	6
Behavioural and Social Evolution	6
Behavioural economics	6
Experimental Economics Lab	6
Optional courses and/or Traineeship	12
Final examination	21

## second year

Track in Economics

	ECTs
Political economy	6
Microeconometrics	6
Macroeconometrics	6
<i>Choose one among</i> - International Trade - International and Financial Economics - Labour Economics and gender - Economics of Innovation - Behavioural Economics - Public Economics - Computational Economics	6
<i>Choose one among</i> - Econometrics Lab - Economics Lab (Competition Policy) - Mathematic Lab - Experimental Economics Lab	6
Optional courses and/or Traineeship	12
Final examination	21

Curriculum in  
Development Economics

first year

	ECTs
Development Microeconomics	9
Development Macroeconomics	9
Statistical Inference	9
<i>Choose two among</i> - Economics of innovations - Human Development and International Cooperation - Health and Education Economics	12
<i>Choose one between</i> - Mathematical Methods for Economic Analysis - Measurement and Causes of Poverty	6
<i>Choose one among</i> - Firms' financing, bank management and sustainable finance - Corporate governance, bank management and sustainable finance - Corporate Governance, firms' financing and financial markets	12
<i>Choose 6 CFU among</i> - Policy Evaluation methods and practices Lab - Stata Lab I: Software (3 ECTs) - Stata Lab II: models and applications (3 ECTs) - Economics Lab (Competition Policy) - Econometrics Lab - English for Economics - Spanish - French - German - Joint Seminar Florence - Göttingen (3 ECTs)	6

## second year

	ECTs
<i>Choose one among</i> - International Trade - International and Financial Economics	6
<i>Choose one between</i> - Economic Law - International Law	6
<i>Choose two among</i> - Economic History of Globalisation - International Conflict Transformation - Politics of Globalisation and Human Rights - Anthropology and Development - Environment and Development - Agriculture Development and Poverty - Microeconometrics - Local and Industrial Development - Labour Economics and gender - History of Economic Thought - Agri-food Economics	12
Optional courses and/or Traineeship	12
Final examination	21

## LM-16 Finance and Risk Management

[www.frm.unifi.it](http://www.frm.unifi.it)

The MSc in Finance and Risk Management (CLM FiRM) offers its prospective students an advanced education in finance, quantitative risk management and insurance, banking and financial accounting. The MSc response to industry's strong demand in experts with quantitative expertise in risk management, finance, insurance and their interface.

The course is a combination of economic theory for finance with quantitative methods (probability theory, statistics, numerical analysis, and computational methods) to quantify and manage risk arising from financial economic and insurance applications.

The MSc is a mix of theory and practice, academic lectures and interactions with finance practitioners and empirical sessions.

### Admission requirements

The candidates for the MSc in Finance and Risk Management must prove a strong knowledge of mathematics, statistics, economics and management as well as some familiarity with information technology and data analysis software.

#### *Students with a non-Italian Bachelor*

Applicants for this program should have achieved a First Class or High Second Class (Upper Division) cognate degree or an equivalent international qualification in their country.

#### *Students with an Italian Bachelor*

First level BA holders (undergraduate) in Management (L-18 Scienze dell'Economia e Gestione Aziendale), Economics (L-33 Scienze Economiche), Statistics (L-41 Statistica), Mathematics (L-35 Scienze Matematiche), Computer Sciences (L-31 Scienze e Tecnologie Informat-

iche), Physics (L-30 Scienze e Tecnologie Fisiche) or Financial Engineering (L-09 Ingegneria Gestionale) at the University of Florence and graduates from other universities having a degree mark above 99/110 are eligible to apply. Before applying, please carefully check the list of documents needed on our website.

To apply, non-EU students will have to:

- pre-enroll at the Italian embassy/consulate in their country in the period May-June, according to the timeline set by our Ministry of University;
- apply for the assessment, according to the procedure described on our website;
- obtain a reference letter from a university professor.

### Job placement

Student will be prepared for high profile careers across a wide range of sectors: in financial institutions, insurance and reinsurance companies, banks, accounting firms, private equity firms, management consulting, data analytics companies, industry, management, quantitative analysts in insurance companies and consultancy firms, as well as in academia and central banks.

Graduates should be able to work as specialists in quantitative-oriented areas of the financial services industry, such as trading, risk or asset management, or to work in specialized areas of an insurance company. The students who complete this MSc are eligible to achieve professional status of an Actuary in Italy.

Recent graduates from the MSc in Finance and Risk Management degree secured positions in companies including Axpo, Accenture, Alpiq, Aviva, Azimut, Baker-Hughes, Bloomberg, Deloitte, Enel, E&Y, Findomestic, HSBC, Ifis Bank, Illimity, Intesa San Paolo, Generali,

Goldman Sachs, SDG, Ich, Prometeia, Pwc, Rowan Dartington, Widiba, Unicredit, Banca Imi, Banca Sella, KPMG, Ifigest, Marsh, ABN AMRO, Milliman, Santander.

**Double degree** The MSc offers three Double Degrees. Those students admitted to the Programme have the chance to spend two semesters at the partner Universities, achieving a minimum of 60 credits (ECTS) and gaining from these universities the following additional titles:

- MSc in Finance and Accounting (School of Economics of Warsaw, Poland)
- MSc in Quantitative Asset and Risk Management (University of Economics in Katowice, Poland)
- MSc in Mathematics and Applications, pathway Financial Mathematics, Engineering and Finance (Ecole Nationale Supérieure d'Informatique pour l'Industrie et l'Entreprise, Paris Evry, France).

Unifi students will spend the first year at Unifi and the second year at the partner university, obtaining both degrees.

## mandatory course

	ECTs
Quantitative Finance and Derivatives	9
Computational Finance	6
Corporate Finance	6
Corporate Governance and Financial Institutions	12
International & Financial Economics	6
European Capital Market Law	6
Financial Statement Analysis	6
Econometrics of Financial Markets	9
Quantitative Risk Management	6

## groups of choice

	ECTs
<i>Choose one among</i> - Pensions, Solvency and Financial Reporting - Portfolio choice and bond markets - Insurance and risk models	12
<i>Choose one among</i> - Merger and Acquisition Valuation - Bank Management and Sustainable Finance - Private equity, risk management and due-diligence lab	9
<i>Choose 6 ETCS from</i> - Internship - Workshop in Corporate finance - Workshop in Machine Learning for finance and insurance - Workshop in Phyton - Workshop in SAS - Workshops in collaboration with Financial Industries	6
Optional courses*	9
Thesis	18



## **LM-77** **Governo e** **Direzione** **d'Impresa**

[www.governo-impresa.unifi.it](http://www.governo-impresa.unifi.it)

Il Corso di Laurea Magistrale in Governo e Direzione d'Impresa (Management and Business Administration) ha come obiettivo lo sviluppo della capacità di interpretare e risolvere i problemi gestionali e organizzativi delle imprese nell'ottica integrata propria della direzione aziendale.

Il Corso si propone di formare un laureato che abbia acquisito un'approfondita conoscenza degli aspetti strategici e organizzativi dell'attività d'impresa e sviluppato capacità interpretative e decisionali sui problemi che caratterizzano l'attività della direzione e dei responsabili delle principali funzioni aziendali, con specifico riferimento alla strategia e allo sviluppo del business, al marketing, all'organizzazione dell'impresa, e alla finanza.

### Requisiti di accesso

Per iscriversi al Corso di Laurea Magistrale occorre:

- essere in possesso della laurea o del diploma universitario di durata triennale (o titolo di studio conseguito all'estero riconosciuto idoneo), avendo riportato la valutazione di almeno 95/110;
- essere in possesso di specifici requisiti curriculari e di adeguata preparazione personale specificati nel Regolamento del Corso di Laurea Magistrale.

I requisiti curriculari richiesti riguardano principalmente gli esami universitari precedentemente sostenuti, articolati per ambiti disciplinari, e variano in funzione del voto di laurea conseguito nella laurea triennale. In caso di conseguimento del titolo triennale con un voto compreso tra 95 e 99 è previsto il sostenimento di un colloquio. Ai fini della verifica dei requisiti, prima di immatricolarsi a un Corso di Laurea Magistrale lo studente è tenuto a presentare la domanda di valutazione con la relativa tabella di accesso a seconda del voto di laurea triennale. Il Corso di Laurea risponderà con il rilascio del nulla

osta o con l'eventuale indicazione di un debito formativo da sostenere come indicato nel Regolamento del Corso di Laurea Magistrale. In quest'ultimo caso lo studente potrà immatricolarsi solo dopo aver acquisito, attraverso l'iscrizione a corsi singoli, i relativi crediti. Per ulteriori dettagli consultare il sito di riferimento del Corso di Laurea [www.governo-impresa.unifi.it](http://www.governo-impresa.unifi.it).

### Obiettivi e opportunità

Il Corso in Governo e Direzione d'impresa si propone di formare un laureato che abbia acquisito una approfondita conoscenza sia dei fondamenti teorici che degli aspetti applicativi nell'ambito delle discipline manageriali; si propone inoltre di formare un laureato che abbia sviluppato competenze che gli permettano di interpretare e affrontare le problematiche gestionali e organizzative nell'ottica integrata propria della direzione aziendale.

Al termine del percorso formativo il laureato dovrà:

- possedere gli strumenti cognitivi per l'aggiornamento continuo delle proprie conoscenze;
- conoscere le logiche e le tecniche di analisi quali-quantitativa ed essere in grado di utilizzarle ai fini professionali;
- essere in grado di utilizzare in modo efficace la lingua inglese oltre l'italiano, in relazione anche alle specificità dei lessici disciplinari;
- essere capace di lavorare in gruppo e di operare con definiti gradi di autonomia nello svolgere il proprio lavoro.

Le conoscenze e le competenze acquisite nel Corso di Studi sono finalizzate ad offrire un ampio ventaglio di possibilità di inserimento del laureato nel mondo del lavoro. I laureati saranno in grado di assumere responsabilità manageriali all'interno delle imprese e di al-

tre organizzazioni che svolgono attività economica, di svolgere professionalmente consulenza direzionale alle stesse o di avviare nuove imprese e iniziative imprenditoriali.

I principali **sbocchi occupazionali** sono rappresentati dalle figure professionali che ricoprono ruoli con responsabilità gestionali nelle imprese industriali, nelle banche, in società di consulenza e di servizi, nella pubblica amministrazione.

Per laurearsi sono richiesti 120 crediti formativi universitari (CFU).

Per l'a.a. 2021-2022 il corso si articola in due percorsi tra i quali lo studente può scegliere: Management, Marketing. Ciascun percorso è caratterizzato da 5 insegnamenti specifici finalizzati a potenziare le competenze e conoscenze del percorso, a cui si aggiungono gli insegnamenti e le altre attività formative comuni a entrambi i percorsi.

**Percorso  
Marketing**

**primo anno**

	<b>cfu</b>
Corporate finance	6
Marketing strategico	6
Internazionalizzazione d'impresa	6
Corporate governance	12
Financial & cost accounting	12
Business data analysis	6
Insegnamenti a libera scelta dello studente	9

**secondo anno**

	<b>cfu</b>
Global economy	12
Retail marketing	6
Imprenditorialità e innovazione	6
<i>Un insegnamento a scelta fra</i> - Brand communication - Supply chain management - Management of innovation	6
Market Research	6
<i>Un laboratorio a scelta tra</i> - Business intelligence - Etica d'impresa - Innovazione e sviluppo nuovi prodotti - Strumenti di business on line	3
Workshop d'impresa	3
Prova finale	21

## Percorso Management

### primo anno

	cfu
Corporate finance	6
Cambiamento organizzativo	6
Consulenza direzionale	6
Corporate Governance	12
Financial and cost accounting	12
Business data analysis	6
Insegnamenti a libera scelta dello studente	9

### secondo anno

	cfu
Global economy	12
Turnaround management	6
Strategia e valore d'impresa	6
<i>Un insegnamento a scelta fra</i> - Brand communication - Supply chain management - Management of innovation	6
Imprenditorialità e innovazione	6
<i>Un laboratorio a scelta tra</i> - Business intelligence - Etica d'impresa - Innovazione e sviluppo nuovi prodotti - Strumenti di business on line	3
Workshop d'impresa	3
Prova finale	21

## LM-56 Scienze dell'Economia

[www.scienze-economia.unifi.it](http://www.scienze-economia.unifi.it)

Il corso è espressione di linee culturali e tradizioni di ricerca presenti nella Scuola di Economia e Management. Il Corso propone un' adeguata formazione teorica sulla cui base sia più agevole la comprensione critica del funzionamento delle imprese, dei sistemi produttivi e di quelli finanziari anche sotto il profilo giuridico. Si tratta di un articolato modello formativo nel quale trovano spazi appropriati l'economia politica e i metodi quantitativi per l'interpretazione della realtà sociale, l'analisi dei fenomeni territoriali, la visione storico-evolutiva. In questo quadro, con la consapevolezza che oggi lo sviluppo economico non può prescindere dalla tutela dell'ambiente, il corso prepara anche ad affrontare i molteplici aspetti della green economy.

Le competenze e le attitudini acquisite riguardano molteplici settori dell'economia e si possono applicare, in Italia e all'estero, all'interno di imprese private e pubbliche, di uffici studi e di programmazione. Si tratta di abilità orientate anche all'esercizio di libere professioni in tutti i settori dell'economia compreso quello di commercialista. Il tipo di formazione impartita si propone anche di sollecitare alla ricerca scientifica gli studenti più interessati, mettendoli in grado di affrontare la continuazione degli studi verso la formazione di terzo livello.

### Requisiti di accesso

Per iscriversi occorre essere in possesso:

- della laurea o del diploma universitario di durata triennale (o titolo di studio conseguito all'estero riconosciuto idoneo);
- di specifici requisiti curriculari e di adeguata preparazione personale indicati nel Regolamento del Corso.

Ai fini della verifica dei requisiti, prima di immatricolarsi, lo studente deve presentare, alla struttura didattica del Corso, la domanda di valutazione. Il Corso di Studi ri-

sponderà con il rilascio del nulla osta o con l'eventuale indicazione di un debito formativo. In quest'ultimo caso lo studente potrà immatricolarsi solo dopo aver acquisito, attraverso l'iscrizione a corsi singoli, i relativi crediti. Per ulteriori dettagli si veda il sito del Corso di Studi.

### Obiettivi occupazionali

Scienze dell'Economia forma dottori magistrali con solide basi interdisciplinari nelle economie generali e applicate, nel diritto per l'economia e l'impresa, negli strumenti matematico-statistici, capaci di applicazione critica in vari ambiti operativi. Il Corso sollecita inoltre alla ricerca scientifica e fornisce le basi per il proseguimento nel terzo livello della formazione, ossia il dottorato di ricerca indispensabile per chi intenda proseguire la carriera universitaria. Gli sbocchi occupazionali principali sono relativi a impieghi, in Italia e all'estero, che portano a funzioni di elevata responsabilità nell'ambito di imprese, organizzazioni profit e no-profit, pubbliche amministrazioni di vario grado e altri enti del settore pubblico e privato, organismi territoriali, organismi sindacali, enti di ricerca nazionali e internazionali. I laureati, oltre a sfruttare nuove opportunità offerte dai green jobs (si pensi ai bilanci di sostenibilità e alle pratiche di social responsibility), possono trovare occupazione anche nel campo del giornalismo, dei media, della formazione e dell'insegnamento scolastico delle materie economico-giuridiche ed economico-aziendali.

Il Corso garantisce l'accesso alla libera professione di dottore commercialista e alle professioni dell'area economica con funzioni di consulenza per le imprese e le pubbliche amministrazioni in campo aziendale, organizzativo ed economico-ambientale.

I crediti formativi universitari (CFU) da acquisire per conseguire la laurea sono 120.

Il Corso si articola in due percorsi così denominati:

Economia, Istituzioni, Imprese e Sistemi produttivi, Territorio, Sostenibilità.

Il Piano di Studi si compila online al primo anno di corso.

Gli insegnamenti si svolgono presso la sede di Novoli.

## Percorso in Economia, Istituzioni, Imprese

### primo anno

	cfu
<i>Un insegnamento a scelta tra</i> - International trade - Economics of innovation - Economia dell'organizzazione	6
Storia economica della moneta e della banca	6
Economia e politica industriale	6
Metodi quantitativi per le analisi economiche	12
Politica dell'ambiente	6
<i>Un insegnamento a scelta tra</i> - Diritto della crisi e dell'insolvenza – mod. A - Diritto industriale – mod. A - Diritto del lavoro	6
<i>Un insegnamento a scelta tra</i> - Diritto della crisi e dell'insolvenza - Diritto industriale	9
<i>Un insegnamento a scelta tra</i> - Agricoltura, istituzioni e ambiente - Politica agraria e agroalimentare	6

### secondo anno

#### \* Laboratori attivati

- Economics Lab
- Laboratorio - Diritto civile dell'economia e dei contratti
- Laboratorio di Lingua inglese (magistrale)
- Laboratorio di metodologie di ricerca per la storia economica
- Laboratorio GIS

	cfu
Economia pubblica	6
<i>Un insegnamento a scelta tra</i> - Economia e gestione dei settori e dei sistemi locali - Mercati e istituzioni finanziarie	12
Un Laboratorio a scelta tra quelli attivati*	6
Insegnamenti a libera scelta dello studente	18
Prova finale	21



**Percorso in Sistemi  
Produttivi, Territorio,  
Sostenibilità**

**primo anno**

	cfu
Economia dell'ambiente	6
Storia urbana e ambientale	6
Local and industrial development	6
Metodi quantitativi per le analisi economiche	12
Politica dell'ambiente	6
Diritto pubblico dell'economia	6
Diritto dell'ambiente	9
<i>Un insegnamento a scelta tra</i> - Agricoltura, istituzioni e ambiente - Politica agraria e agroalimentare	6

**secondo anno**

	cfu
Economia della legge e dei servizi pubblici	6
<i>Un insegnamento a scelta tra</i> - Economia e gestione dei settori e dei sistemi locali - Mercati e istituzioni finanziarie	12
Un Laboratorio a scelta tra quelli attivati*	6
Insegnamenti a libera scelta dello studente	18
Prova finale	21

- \* Laboratori attivati**
- Policy evaluation methods and practises Lab.
  - Laboratorio di Lingua inglese (magistrale)
  - Laboratorio di bilanci ambientali e sociali
  - Laboratorio GIS

## LM-82 Statistica e Data Science

[www.sds.unifi.it](http://www.sds.unifi.it)

La Laurea Magistrale in “Statistica e Data Science” (classe LM-82 “Scienze statistiche”) fornisce una solida strumentazione teorico-metodologica per l’analisi dei dati, al fine di estrarre informazioni a scopo conoscitivo e decisionale. Il corso di studi può essere affrontato con successo da studenti provenienti da diversi tipi di laurea (es. statistica, economia, matematica, informatica), accomunati da attitudine e interesse per l’analisi di fenomeni reali tramite metodi quantitativi. Grazie alle molteplici opzioni di scelta degli esami, è possibile personalizzare la preparazione privilegiando gli aspetti metodologici della statistica o della data science oppure uno specifico campo applicativo (es. scienze sociali e demografia; biologia, medicina e ambiente; statistica ufficiale; statistica per le imprese; assicurazioni).

A partire dell’anno accademico 2019-20 il tradizionale corso di laurea magistrale dell’ateneo fiorentino è stato arricchito con contenuti di data science, una scelta motivata dalle eccellenti opportunità lavorative dei laureati con tali competenze e dall’attuale attività di ricerca del dipartimento di riferimento a cui appartengono quasi tutti i docenti del corso di studi, ovvero il Dipartimento di Statistica, Informatica, Applicazioni ‘G. Parenti’, che ha ottenuto per il quinquennio 2018-2022 un finanziamento come dipartimento di eccellenza con un progetto su temi di data science e che ha promosso la costituzione del Florence Center for Data Science.

### Requisiti di accesso

Per iscriversi al Corso di Laurea Magistrale in Statistica e Data Science occorre:

- possesso di una laurea triennale o equipollente, oppure di altra laurea magistrale o equipollente;
- conoscenze specifiche in ambito matematico e statistico;

- conoscenza della lingua inglese a livello B2 (superamento di un esame universitario o adeguata certificazione come specificato su [www.sds.unifi.it](http://www.sds.unifi.it)).

Ai fini della verifica dei requisiti, prima di immatricolarsi a un Corso di Laurea Magistrale lo studente è tenuto a presentare alla Segreteria Didattica la domanda di valutazione. Il Corso di Laurea risponderà con il rilascio del nulla osta o con l'eventuale indicazione di un debito formativo. In quest'ultimo caso lo studente potrà immatricolarsi al Corso di Laurea Magistrale solo dopo aver acquisito, attraverso l'iscrizione a Corsi singoli, i relativi crediti. Ulteriori dettagli alla pagina [www.sds.unifi.it/vp-12-per-isciversi.html](http://www.sds.unifi.it/vp-12-per-isciversi.html).

### Obiettivi occupazionali

Il Corso di Laurea Magistrale in Statistica e Data Science si propone di formare un laureato che, dotato di una adeguata preparazione di base negli ambiti della Matematica, della Statistica e della Gestione informatica dei dati, sia capace di operare in vari settori di applicazione con autonomia e responsabilità e di inserirsi sul mercato del lavoro come esperto qualificato di analisi quantitative, in grado di produrre e gestire flussi informativi nonché utilizzare sistemi informatici e reti telematiche per raccogliere informazioni, elaborarle, ricavarne indicazioni strategiche, distribuirle ai giusti livelli di dettaglio e con le modalità tecnologiche più opportune. Il profilo professionale dipende dall'orientamento scelto dallo studente nell'ambito del percorso formativo offerto e dagli insegnamenti previsti nel proprio piano di studio. Il laureato ha una preparazione idonea a garantire un'ampia flessibilità di impiego in uffici studi e programmazione della pubblica amministrazione e degli enti locali, nelle unità di data analytics di medie-grandi imprese, nelle compagnie di assicurazione, in uffici mar-

keting di imprese di produzione e di distribuzione, in società di gestione di sistemi informativi, in istituti di ricerca che operano nel campo delle scienze della vita, nelle organizzazioni nazionali e internazionali deputate alla produzione di statistiche ufficiali, in attività di consulenza professionale, con funzioni di elevata responsabilità. Utilizzando adeguatamente la flessibilità prevista nella definizione del percorso formativo, per i laureati si possono prefigurare funzioni di progettazione, sperimentazione e controllo di qualità in aziende operanti nei settori biomedico, epidemiologico, ecologico-ambientale e in aziende di medie-grandi dimensioni operanti in qualsiasi settore produttivo.

La laurea in classe LM-82 consente di sostenere l'Esame di Stato di Attuario per l'iscrizione nella sezione A dell'Albo dell'Ordine Nazionale degli Attuari.

Per laurearsi sono richiesti 120 crediti formativi universitari (CFU).  
 Il corso prevede un curriculum Generale, con molte opzioni di scelta, ed un curriculum Statistica ufficiale, progettato per ottenere il riconoscimento di European Master of Official Statistics.  
 Il primo anno è in comune per tutti i percorsi.

## Percorso Generale

### primo anno

	cfu
Probabilità e matematica per la statistica	12
Inferenza statistica e metodi computazionali	12
Teoria e pratica dei modelli statistici	12
Statistica Bayesiana	6
Algoritmi e programmazione per l'analisi dei dati	9
Laboratorio	1

### secondo anno

	cfu
<i>Due insegnamenti a scelta tra</i> - Statistics for spatial data - Multivariate analysis and statistical learning - Causal inference and program evaluation - Design and analysis of sample surveys - Metodi statistici per l'analisi e la gestione dei rischi - Statistica attuariale	18
<i>Due insegnamenti a scelta tra</i> - Statistica per la sperimentazione in ambito tecnologico - Methods and tools for official statistics - Bayesian Data Analysis - Statistical information systems: big data, open data and semantic web - Economic demography - Statistical analysis of network data - Biostatistics - Elements of policy evaluation methods	12
Longitudinal data analysis	9
Attività a libera scelta dello studente	9
Prova finale	20

**Percorso  
Statistica Ufficiale**

**primo anno**

	<b>cfu</b>
Probabilità e matematica per la statistica	12
Inferenza statistica e metodi computazionali	12
Teoria e pratica dei modelli statistici	12
Statistica Bayesiana	6
Algoritmi e programmazione per l'analisi dei dati	9

**secondo anno**

	<b>cfu</b>
Longitudinal data analysis	9
Design and analysis of sample surveys	9
Methods and tools for official statistics	6
<i>Un insegnamento a scelta tra</i> - Economic demography - Statistical analysis of network data - Statistical information systems: big data, open data and semantic web	6
Attività a libera scelta dello studente	9
Internship in official statistics	10
Prova finale	20

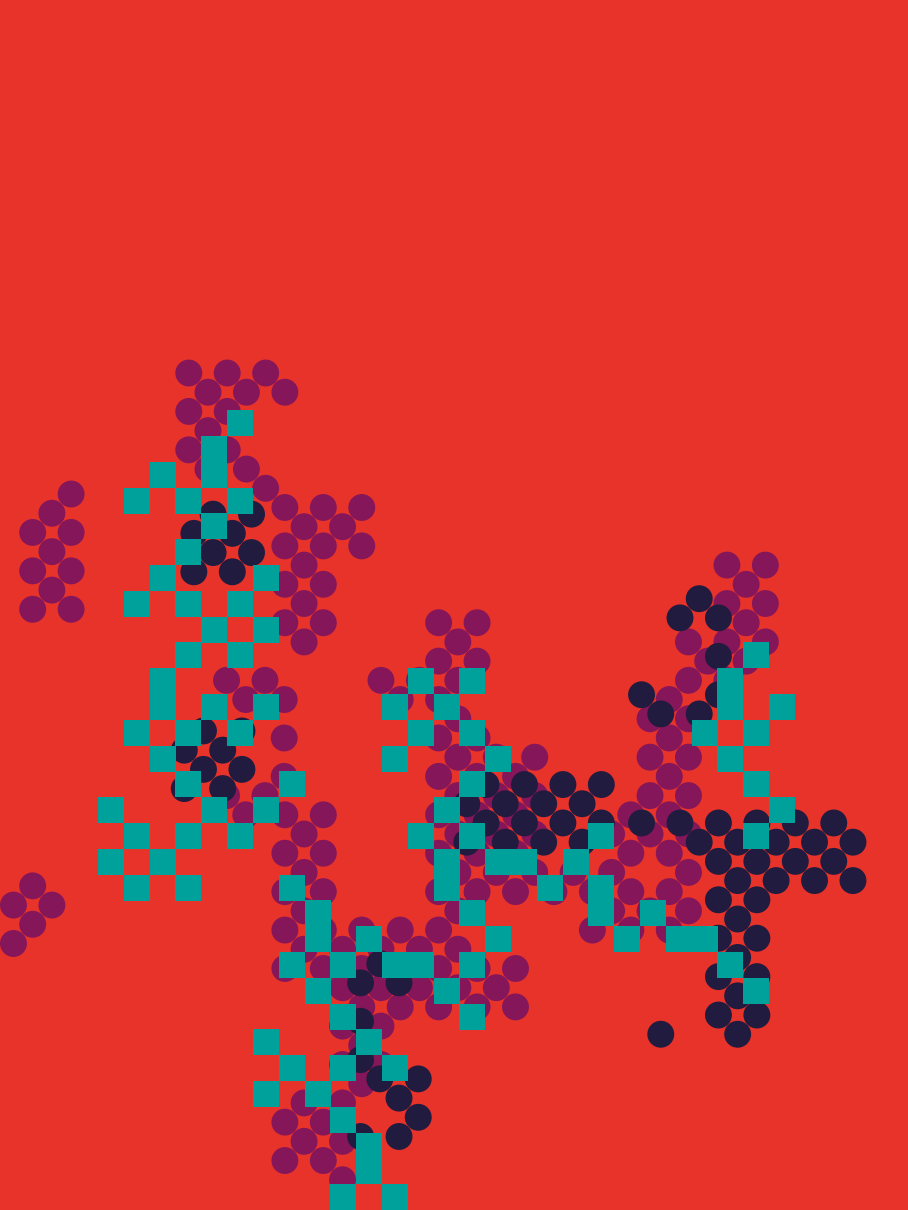

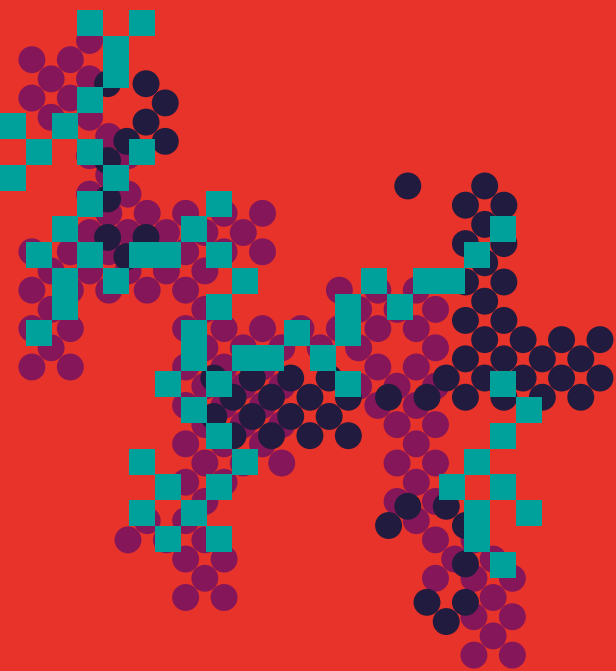

**Chiudere il cerchio**  
master e dottorati



Dottorati di Ricerca, Master e corsi di aggiornamento sono promossi da Dipartimenti e altre strutture di ricerca.

Per l'ampia offerta che incrocia gli ambiti formativi della Scuola e che può essere di interesse per laureati o laureati magistrali della Scuola rimandiamo ai seguenti link:

**master** [www.unifi.it/vp-11383-master.html](http://www.unifi.it/vp-11383-master.html)



**dottorati** [www.unifi.it/vp-385-dottorati-di-ricerca.html](http://www.unifi.it/vp-385-dottorati-di-ricerca.html)



**corsi di perfezionamento** [www.unifi.it/vp-11381-corsi-di-perfezionamento.html](http://www.unifi.it/vp-11381-corsi-di-perfezionamento.html)



**corsi di aggiornamento** [www.unifi.it/vp-11382-corsi-di-aggiornamento-professionale.html](http://www.unifi.it/vp-11382-corsi-di-aggiornamento-professionale.html)



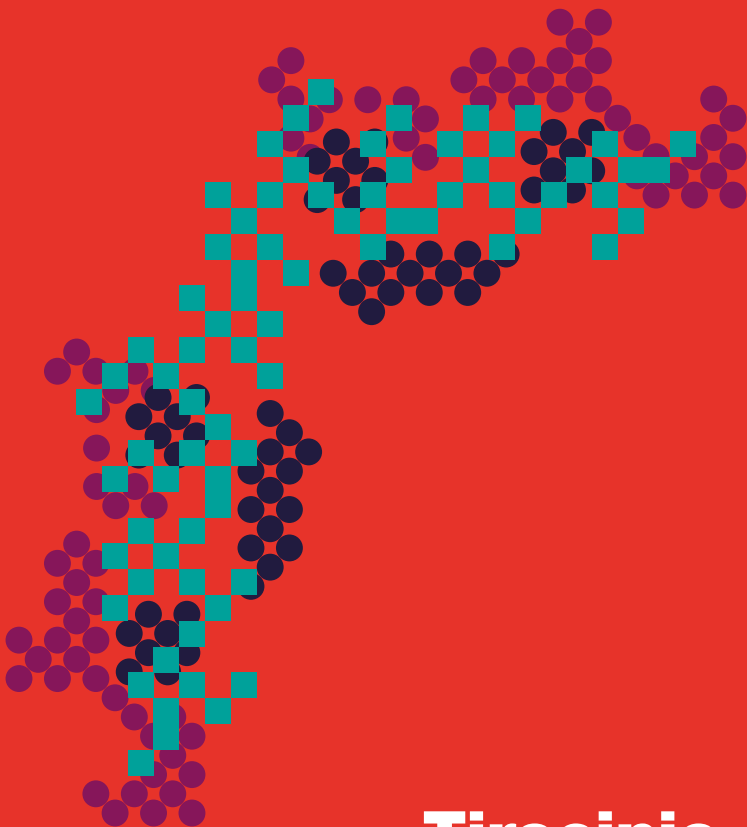

# **Tirocinio**

Cos'è il tirocinio e  
perché è importante

## Servizi Stage e Tirocini

### Ufficio centrale

piazza San Marco, 4 - Firenze

*email*

stages@adm.unifi.it

### Studenti iscritti ai corsi di laurea triennale

Edificio D1 | Novoli  
via delle Pandette, 32

*referente*

Andrea Benincasa

*orario*

lunedì 11|12.30

martedì 15|16.30

venerdì 9|10.30

*email*

tirocini@economia.unifi.it

### Studenti iscritti ai corsi di laurea magistrale

Edificio D1 | Novoli  
via delle Pandette, 32

*referente*

Anna Maria Agostino

*orario*

lunedì 11|12.30

martedì 15|16.30

venerdì 9|10.30

*email*

tirocini@economia.unifi.it

### Studenti laureati e tirocini non curricolari

*email*

tirocini.noncurricolari@

adm.unifi.it

Nella Scuola di Economia e Management, il tirocinio (o *stage*) è considerato uno strumento fondamentale nello sviluppo della preparazione dello studente, in quanto si tratta di un primo importante approccio al mondo del lavoro.

I tirocini si dividono in “curricolari”, effettuati cioè nell’ambito del percorso universitario, come parte integrante del piano di studi, ed “extra-curricolari”, cioè svolti liberamente dagli studenti che intendano cogliere il vantaggio di osservare da vicino il mondo del lavoro durante il corso degli studi o subito dopo il conseguimento della laurea triennale o magistrale.

Le attività di tirocinio possono essere svolte presso aziende/enti già convenzionati (il cui elenco completo nella sezione apposita del portale

[https://sol.unifi.it/stage/stud\\_jsp/login.jsp](https://sol.unifi.it/stage/stud_jsp/login.jsp)), oppure stipulando una nuova convenzione, purché l’ambito di attività dell’azienda/ente risulti attinente al proprio percorso di studio.

Per ogni tirocinante viene predisposto un progetto di formazione/orientamento da concordare fra il medesimo, l’azienda/ente ospitante e il tutor accademico, contenente gli obiettivi formativi e le modalità di svolgimento del tirocinio.

Nella sezione Stage e tirocini del sito di Ateneo è possibile reperire tutte le informazioni utili, recapiti e moduli.

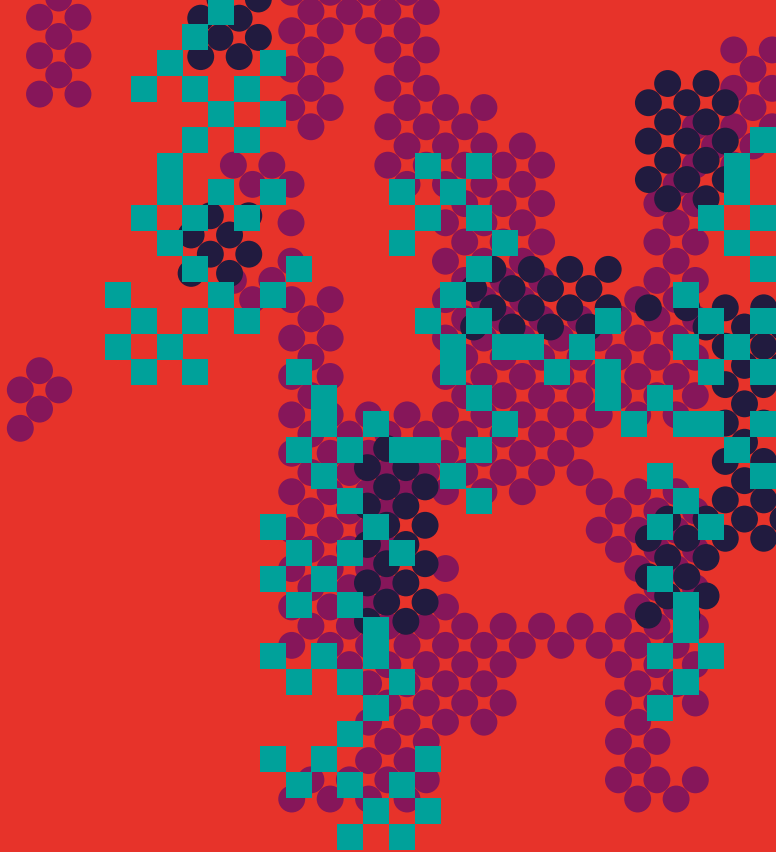

**Mobilità Internazionale**  
le opportunità di  
un'esperienza all'estero



La Scuola di Economia e Management ha sviluppato negli ultimi anni, in sinergia con l'Ateneo, una serie di attività e opportunità volte ad aiutare gli studenti a inserirsi in un contesto lavorativo sempre più internazionale e legato a dinamiche globali.

I nostri studenti possono usufruire delle possibilità legate al mondo Erasmus o a quelle connesse agli accordi internazionali stipulati direttamente dalla Scuola o dal Dipartimento.

Per quanto attiene la mobilità per Studio, attualmente sono attivi circa 174 accordi con Università Europee che danno la possibilità a circa 500 studenti di svolgere un'esperienza di studio all'estero mentre in ambito extra europeo, gli accordi sono più di 54 in paesi quali Australia, Cina, Giappone, USA, Canada e gran parte dell'America Latina per un totale di circa 30 posti disponibili l'anno.

La Scuola ha al suo attivo anche quattro Double Degrees: nell'anno 2017-18 il Corso di Laurea Magistrale in Finance and Risk Management ha attivato il Double Degree con la SGH (School of Economics) di Varsavia. Nel 2018-19 il Corso di Laurea Magistrale in Development and Economics ha attivato un Double Degree con l'Università di Göttingen. Nel 2019-20 il Corso di Laurea Magistrale in Finance and Risk Management ha attivato il Double Degree con Università di Economia in Katowice (PL) e con la Scuola Nazionale Superiore d'Informatica per l'Industria e l'Impresa di Evry (F).

International Credit Mobility - KA 107, è un'azione del programma Erasmus+, che consente a studenti e personale docente e amministrativo di partecipare a un'esperienza di mobilità "Oltre l'Europa". Il dipartimento DiSEI dal 2019-20 partecipa al programma con 2 progetti, Universidad de Caldas (Colombia) e Al Quds University

(Palestina). La Scuola collabora con il personale del Dipartimento nelle procedure amministrative. Dal 2020 la Scuola di Economia & Management aderisce ad una nuova alleanza europea tra le seguenti sette università Leiden (NL), Birmingham (UK), Linnaeus (S), Sommelweis (HU), Cologne (D), Nantes (FR) chiamata EuniWell (European University for Well Being). Nuove forme di mobilità e nuovi progetti interuniversitari saranno presto progettati per gli studenti delle università partner.

### **Il programma Erasmus**

Attraverso il Programma Erasmus, gli studenti regolarmente iscritti all'Università degli Studi di Firenze possono svolgere periodi di studio o di tirocinio all'estero presso Università o aziende straniere, ottenendo da parte dell'Università di provenienza il riconoscimento delle attività didattiche effettuate, preventivamente concordate.

### **Mobilità studenti a fini di studio**

La mobilità per studio può avvenire esclusivamente nell'ambito di Istituzioni con le quali l'Ateneo abbia stipulato un accordo bilaterale.

Lo studente Erasmus ha la possibilità di seguire corsi e di usufruire delle strutture disponibili presso l'Istituto ospitante senza ulteriori tasse di iscrizione, con la garanzia del riconoscimento del periodo di studio all'estero tramite il trasferimento dei rispettivi crediti.

Gli studenti Erasmus ricevono un contributo comunitario (borsa di mobilità) e, in caso di disabilità o di condizioni socio-economiche svantaggiate, contributi specifici. La durata della mobilità va da un minimo di 3 mesi ad un massimo di 12, nell'arco di un corso di studi.

## **Mobilità studenti a fini di tirocinio**

Oltre alla mobilità per studio, il Programma Erasmus prevede la possibilità di svolgere un tirocinio (*traineeship*) all'estero attraverso accordi stipulati tra l'Università ed enti con sede all'estero o accordi presi direttamente dallo studente con aziende di suo interesse.

La durata della mobilità va da un minimo di 2 mesi ad un massimo di 12, nell'arco di un corso di studi.

Gli studenti Erasmus ricevono un contributo comunitario (borsa di mobilità) e, in caso di disabilità o di condizioni socio-economiche svantaggiate, contributi specifici.

## **Mobilità extra Europea**

Tale mobilità consente allo studente di frequentare unità didattiche in alcuni istituti di istruzione superiore al di fuori della comunità Europea con cui la Scuola ha degli accordi internazionali.

In genere si tratta di accordi su base di scambio secondo cui ogni studente paga le tasse solo presso la propria università, tuttavia ci possono essere delle deroghe a questo principio. Come per la mobilità Erasmus, c'è la garanzia del riconoscimento del periodo di studio all'estero tramite il trasferimento dei rispettivi crediti, qualora fossero stati preventivamente concordati con il delegato della Scuola.

Agli studenti risultati idonei viene assegnato un contributo di mobilità (rimborso spese viaggio + borsa di studio), fino a concorrenza delle risorse a disposizione dell'Ateneo.

La borsa varia a seconda del periodo di permanenza e del paese di destinazione.

## Servizio relazioni internazionali

Edificio 1 | primo piano  
stanza 1.05  
via delle Pandette, 32  
Novoli - Firenze

*email*

[relint@economia.unifi.it](mailto:relint@economia.unifi.it)

*orario*

lunedì, mercoledì e giovedì  
10.30|12.30

Per le informazioni di carattere generale, le procedure, le modalità di selezione, i requisiti linguistici e la modulistica, è possibile consultare la sezione “mobilità internazionale” nel sito della Scuola di Economia e Management ([www.economia.unifi.it/ls-11-mobilita-internazionale.html](http://www.economia.unifi.it/ls-11-mobilita-internazionale.html)) oppure nella homepage del sito di Ateneo ([www.unifi.it/vp-7464-erasmus-e-mobilita-internazionale.html#info](http://www.unifi.it/vp-7464-erasmus-e-mobilita-internazionale.html#info)).





D6  
UNIVERSITÀ  
DELLA TOSCANA  
FIRENZE  
DISEI  
Dipartimento di Scienze  
per l'Ingegneria e l'Informatica  
www.disei.unifi.it  
Novoli  
Via Sesto  
Domenico, 30000



**Studenti  
al centro**

**Orientamento:  
i punti di  
riferimento  
nella Scuola  
di Economia e  
Management**

L'Orientamento universitario svolge tre funzioni fondamentali:

- aiutare gli studenti delle scuole secondarie superiori a trovare la propria strada nel mondo universitario (orientamento in ingresso),
- sostenere gli studenti iscritti durante tutti i passi della loro carriera universitaria e supportarli nel passaggio tra il corso di studi triennale e quello magistrale (orientamento in itinere),
- accompagnare gli studenti durante il passaggio fondamentale dal mondo universitario a quello del lavoro (orientamento in uscita).

Queste tre funzioni nell'Università degli Studi di Firenze vengono coordinate a livello di Ateneo, oltre che all'interno delle singole Scuole.

Nel corso degli anni, il ruolo dell'orientamento ha assunto sempre maggiore importanza e le azioni messe in atto per sostenere gli studenti in ognuna delle fasi citate, sono cresciute sviluppandosi in un sistema di supporto sul quale gli studenti possono contare in ogni momento del loro percorso universitario.

L'Università degli Studi di Firenze ha sviluppato negli ultimi anni una rete fatta di persone, azioni, attività e strutture in grado di accompagnare gli alunni già a partire dalle scuole superiori di secondo grado, aiutandoli a scegliere consapevolmente la propria strada e affrontarla al meglio, fino al momento di lasciare l'università per iniziare un tirocinio, incontrare aziende e posare i primi mattoni della propria identità lavorativa.

La Scuola di Economia e Management organizza un servizio di informazione e orientamento rivolto agli studenti iscritti ai corsi di laurea e agli studenti degli istituti superiori di secondo grado.

L'Ufficio Orientamento si trova presso la Presidenza della Scuola di Economia e Management, in via delle Pandette 32, Edificio D1, 1° piano (orario: lunedì 11-12.30, martedì 15-16.30, venerdì 9-10.30).

Le principali attività svolte riguardano orientamento in ingresso, in itinere e in uscita (*placement*).

### Servizi di orientamento in ingresso

L'orientamento in ingresso ha l'obiettivo di favorire una scelta consapevole e soddisfacente del corso di studi da intraprendere. I servizi offerti riguardano:

- organizzazione di incontri di orientamento in sede (open-day) rivolti agli studenti degli Istituti secondari superiori e ai laureandi di primo livello per la presentazione corsi di studio;
- info point matricole;
- iniziative generali di Ateneo;
- partecipazione a manifestazioni organizzate dalla Università di Firenze e da altri enti attivi nel settore dell'orientamento in ingresso;
- visita della Biblioteca del Polo delle Scienze Sociali (Novoli);
- possibilità di assistere alle lezioni universitarie e presentazione di "lezioni tipo".

### Orientamento in itinere per gli studenti iscritti ai corsi di studio della Scuola

L'orientamento in itinere è rivolto a tutti gli studenti iscritti ai CdS della Scuola di Economia e Management al fine di indirizzarli e sostenerli durante il loro percorso di studio, con l'obiettivo di ridurre la durata media e la dispersione ed è assicurato dall'attività di assistenza continuativa da parte dei Presidenti e dei Referenti. I servizi erogati sono:

- incontri di orientamento per le matricole;
- attività di sportello informativo generale;
- attività di sportello informativo in collaborazione con l'Unione Giovani Dottori Commercialisti;

### Orientamento in uscita per i laureandi e laureati dei corsi di studio della Scuola

- servizio di assistenza didattica;
- assistenza nella compilazione piani di studio;
- ricevimento tutor junior.

L'orientamento in uscita accompagna gli studenti ad avvicinarsi al mondo del lavoro, con l'obiettivo di ridurre i tempi di inoccupazione.

La Scuola aggiorna puntualmente le posizioni lavorative aperte, bandi per premi e borse di studio e le eventuali offerte che arrivano dalle aziende, ivi comprese offerte di stage e borse di studio.

Collabora attivamente con l'ufficio Orientamento e Job Placement, pubblicizzandone le iniziative attraverso il sito (Orientamento Economia).

Organizza annualmente, in collaborazione con l'Unione Giovani Dottori Commercialisti di Firenze, uno sportello orientativo e informativo rivolto a studenti, laureandi e laureati della Scuola.

I servizi proposti hanno ad oggetto:

- service point;
- attività di Placement e Career Lab per studenti e laureati;
- organizzazione del Career Day di Ateneo e di altri eventi (tra cui *L'impresa si presenta* e *Palestra d'intraprendenza*).

### Accoglienza degli studenti diversamente abili

La Scuola di Economia e Management fornisce supporto all'inserimento degli studenti disabili e DSA, nell'ambito dell'impegno dell'Università degli Studi di Firenze alla rimozione costante e progressiva degli ostacoli che limitano una fruizione positiva e completa delle opportunità offerte dall'università a tutti gli studenti dell'Ateneo.

## **CeSPD** **Centro Studi e Ricerche** **per le Problematiche** **della Disabilità**

NIC  
Nuovo Ingresso Careggi  
stanza 6 al piano terreno  
padiglione H3  
Largo Brambilla, 3 - Firenze

*email*  
cespd@unifi.it

*sito web*  
www.cespd.unifi.it

*delegato*  
Dott.ssa Laura Magi  
laura.magi@unifi.it

A tal fine è stato istituito il Centro di Studio e Ricerche per le Problematiche della Disabilità e DSA (CeSPD) per offrire agli studenti con disabilità e DSA pari opportunità nel godimento del diritto allo studio.

Il centro fornisce un servizio di assistenza e sostegno agli studenti che ne fanno richiesta e promuove e coordina studi e ricerche nell'ambito della disabilità e dei DSA.

## **Segreteria** **Studenti**

Residenza "Caponnetto"  
via Miele, 3 - Firenze

*email*  
segreteriastudenti.novoli@unifi.it

La Segreteria Studenti si occupa di tutti i servizi collegati alla gestione della carriera dello studente dal punto di vista amministrativo: immatricolazioni e iscrizioni, tasse universitarie, passaggi e trasferimenti, sospensioni di carriera, rilascio certificazioni.

## **International** **desk**

via della Pergola, 60  
50121, Firenze

*email*  
internationaldesk@unifi.it

**Scuola di  
Giurisprudenza**  
presidenza | segreteria Studenti | uffici

**Scuola di  
Scienze Politiche  
Cesare Alfieri**  
presidenza | segreteria Studenti | uffici

**DISEI**  
Dipartimento di Scienze  
per l'Economia e l'Impresa  
di ricerca

**Istituto Confucio**  
孔子学院 | 孔子学院

**D4**

**DSG**  
Dipartimento di  
Scienze Giuridiche  
di ricerca | uffici | studi di ricerca

[pulsante](#)

**D5**

**DSPS**  
Dipartimento di  
Scienze Politiche e Sociali  
di ricerca | uffici | studi di ricerca

[pulsante](#)

**D6**

**DISEI**  
Dipartimento di Scienze  
per l'Economia e l'Impresa  
uffici | studi di ricerca

[pulsante | sala convegni](#)

**D10**

**Biblioteca di  
Scienze Sociali**

**D14**

**CLA**  
Centro Linguistico di Ateneo  
spazio

[pulsante studi](#)

caffetteria

**D15**

**UNIFI**  
edificio  
servizi patrimoniali e logistici  
servizi informatici - SIAF  
oratorio  
international students desk

[pulsante tesi](#)

[pulsante informatiche](#)

mensa universitaria

**E2**

**E3**

[segreteria studenti](#)  
residenza universitaria



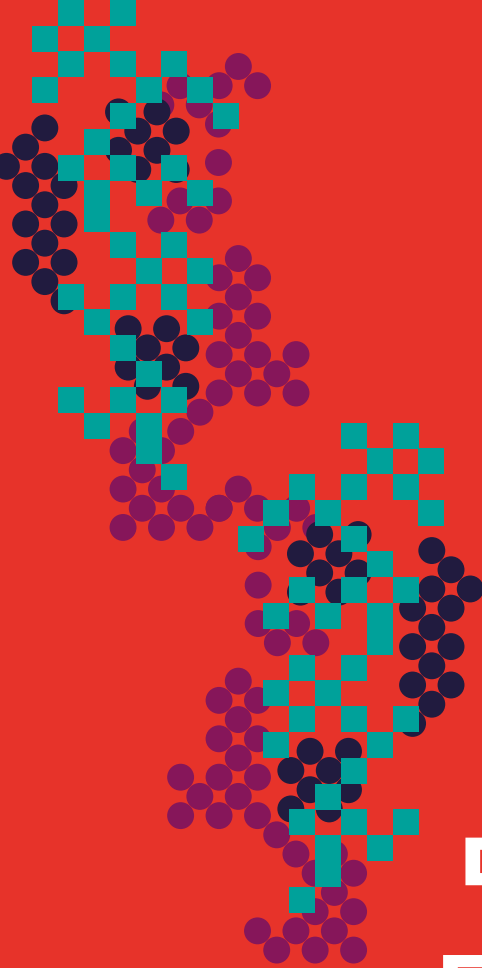

**Di più sulla  
Scuola di  
Economia e  
Management**



## Ulteriori opportunità

La Scuola di Economia e Management, assieme all'Ateneo Fiorentino, è costantemente impegnata ad offrire servizi di qualità e opportunità aggiuntive ai propri studenti, favorendo il collegamento con le istituzioni locali e la collettività.

## Associazione Villa Favard

L'Associazione Villa Favard ([info@favard.it](mailto:info@favard.it)) è l'Associazione dei laureati della Scuola di Economia e Management dell'Università degli Studi di Firenze.

Nello specifico, gli obiettivi dell'associazione sono:

- costituire una struttura di supporto e collegamento per i laureati della Scuola;
- aiutare gli studenti e i neo-laureati nella pianificazione della propria carriera professionale;
- creare un link tra gli studenti e il mondo aziendale, professionale e accademico post-laurea, favorendo l'incontro tra domanda e offerta;
- collaborare con l'Università di Firenze all'innovazione, anche attraverso politiche di fund-raising, al fine di competere in un mercato dell'istruzione sempre più dinamico e concorrenziale.

Ogni anno la Scuola assegna anche i Premi di Laurea dell'Associazione Villa Favard al miglior laureato e alla tesi più originale e il Premio di Laurea Sapori alla miglior tesi nell'ambito delle discipline storico-economiche degli ultimi tre anni solari.

## Polo Penitenziario

L'idea del Polo Universitario Penitenziario Toscano nasce nel 1999, grazie alla collaborazione tra Nedo Baracani, professore dell'Università di Firenze, e Carla Cappelli, Presidente dall'Associazione Volontariato Penitenziario, in accordo con Alessandro Margara, l'allora Magistrato di Sorveglianza.

Nel febbraio 2000 un gruppo di docenti, alcuni già atti-

vi nel carcere, propose, in accordo con il Rettore prof. Paolo Blasi, un protocollo d'Intesa all'Amministrazione Penitenziaria e alla Regione Toscana, che venne poi firmato il 31 ottobre 2000, dando vita al Polo Universitario Penitenziario.

Infine, nell'ottobre 2017 è stato firmato l'Accordo di Collaborazione tra il Provveditorato Regionale dell'Amministrazione Penitenziaria, la Regione Toscana e le Università degli Studi di Firenze, di Pisa, di Siena e Università per Stranieri di Siena. Tale Accordo conferma e rinnova l'istituzione del Polo Penitenziario della Toscana. Per ulteriori informazioni consultare il sito [www.polopenitenziario.unifi.it](http://www.polopenitenziario.unifi.it).

### **Centro Linguistico di Ateneo (CLA)**

[www.cla.unifi.it](http://www.cla.unifi.it)

Il Centro Linguistico di Ateneo offre corsi di formazione generica e corsi speciali di italiano per stranieri, francese, inglese, tedesco, spagnolo, portoghese, giapponese, arabo, cinese e russo. Sono organizzati anche tandem linguistici (incontri di conversazione), seminari, esercitazioni nel laboratorio linguistico, consulenze e incontri a tema. Presso il CLA è anche possibile sostenere la prova di conoscenza linguistica prevista dal piano di studio. Per ulteriori informazioni sui servizi offerti consultare il sito [www.cla.unifi.it](http://www.cla.unifi.it).

#### ***Segreteria e Mediateca***

via degli Alfani, 58 - Firenze

## Biblioteca delle Scienze Sociali

Edificio D10  
via delle Pandette, 2 - Firenze

telefono  
055 2759879

email  
scienze sociali@sba.unifi.it

sito web  
www.sba.unifi.it

Il Polo delle Scienze Sociali può vantare una ricchissima biblioteca, contenente oltre 900.000 volumi, di cui la metà accessibili a scaffale aperto, oltre a una ricca collezione di periodici, di riviste online, e-book, banche dati e documenti. La ricerca dei documenti avviene attraverso il catalogo online <http://onesearch.unifi.it>. Le sale di lettura, con circa 800 posti, sono dotate di connessione Wi-Fi, e in esse sono disponibili circa 100 postazioni attrezzate per la ricerca in rete. L'ingresso in biblioteca avviene esclusivamente tramite l'utilizzo del tesserino magnetico personale, che viene consegnato a tutti gli studenti iscritti all'Università degli Studi di Firenze. La struttura serve le aree di economia, diritto, sociologia e politica. Per ulteriori informazioni sui servizi offerti consultare il sito [www.sba.unifi.it](http://www.sba.unifi.it).

## Mappa edifici Polo di Novoli

**D1**  
Presidenze

**D4**  
Dipartimento di Scienze Giuridiche

**D5**  
Dipartimento di Scienze Politiche e Sociali

**D6**  
Dipartimento di Scienze per l'Economia e l'Impresa

**D10**  
Biblioteca di Scienze Sociali

**D14**  
CLA | aule studio | caffetteria

**D15**  
International desk | aule informatiche | aule tesi

**E2**  
Mensa Universitaria

**E3**  
Segreterie studenti e residenza universitaria



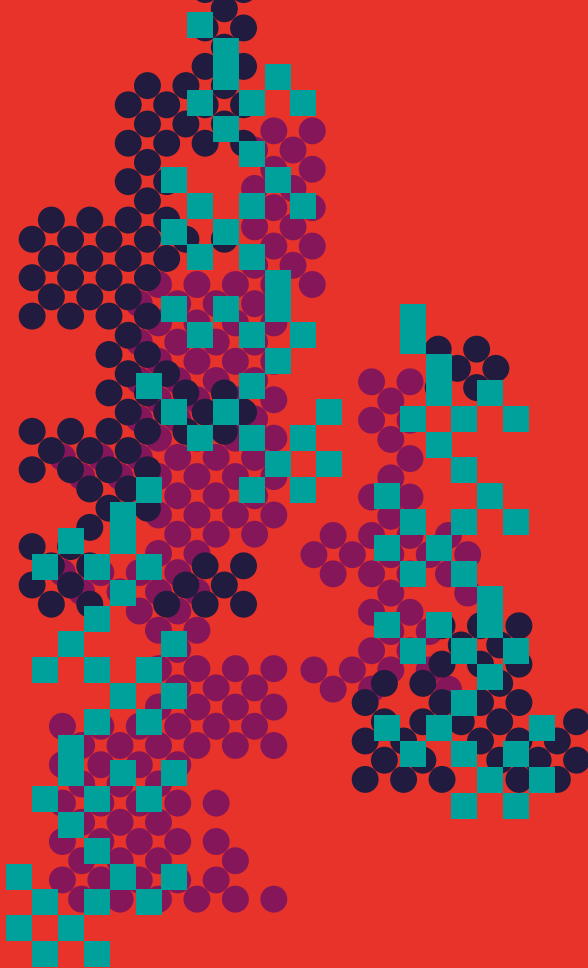

**Hanno studiato da noi**

Piero Barucci  
Giacomo Becattini  
Luigi Biggeri  
Marco Buti  
Lamberdo Dini  
Giampiero Gallo  
Giorgio Mori  
Alessandro Petretto  
Luigi Federico Signorini  
Valdo Spini

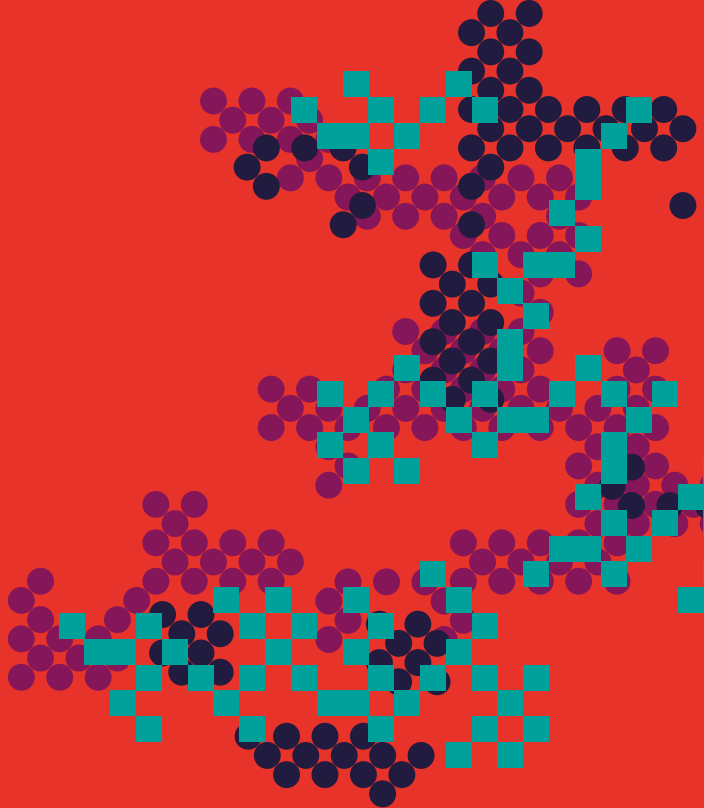

# Calendario Didattico

*Lezioni primo semestre*  
13.09.2021 | 07.12.2021

*Lezioni secondo semestre*  
21.02.2022 | 31.05.2022

*Appelli di esame*

- gennaio/febbraio
- giugno/luglio
- settembre
- dicembre

*Tesi di laurea*

febbraio, aprile, luglio, ottobre e dicembre

Il calendario didattico dettagliato è consultabile alla pagina  
[www.economia.unifi.it/vp-206-orario-e-calendario-didattico.html](http://www.economia.unifi.it/vp-206-orario-e-calendario-didattico.html)



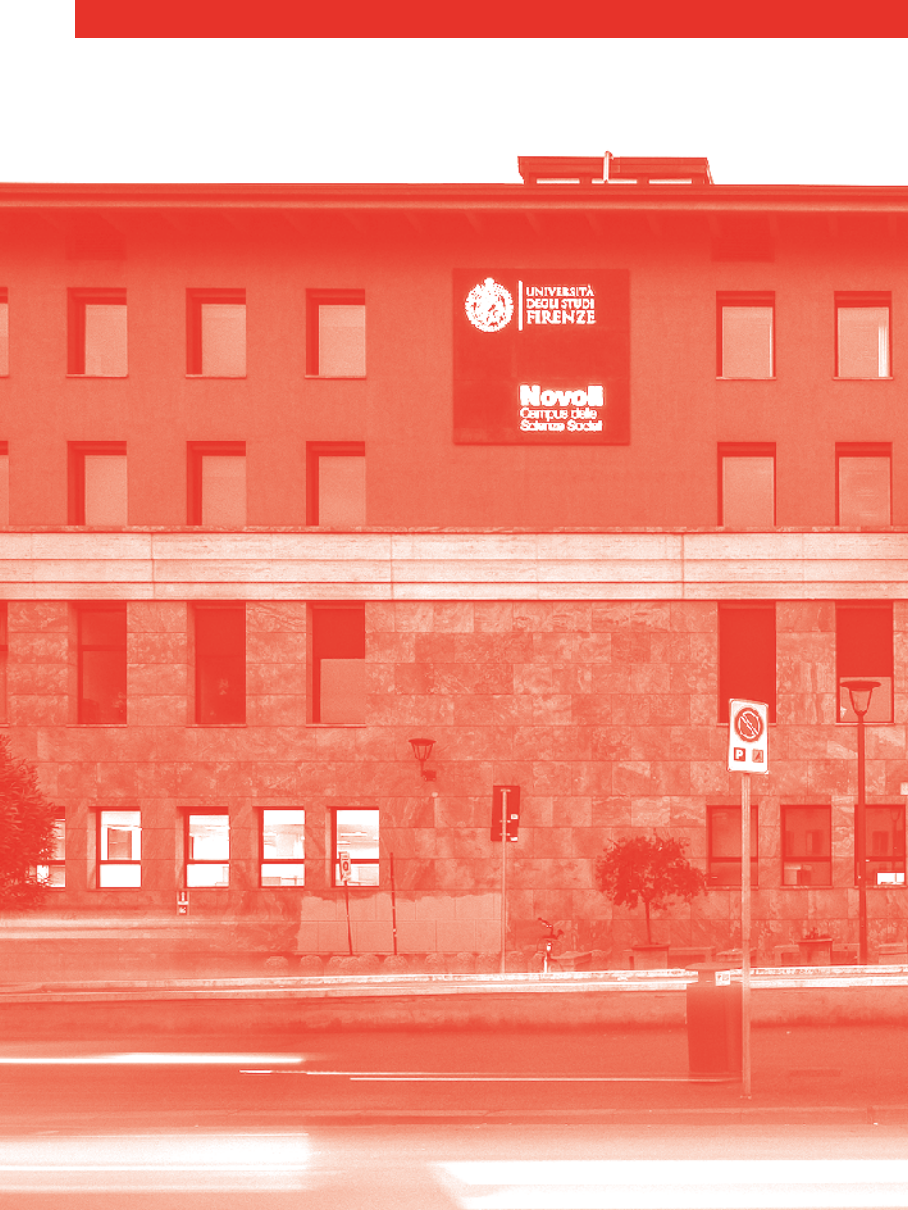

UNIVERSITÀ  
DEGLI STUDI  
FIRENZE

**Novoli**  
Campus delle  
Scienze Sociali









UNIVERSITÀ  
DEGLI STUDI  
FIRENZE





UNIVERSITÀ  
DEGLI STUDI  
FIRENZE